

Statistik über die BewerberInnen für ein Studium an der Universität Konstanz Studienjahr 2022/2023

1. Studienabschnitt (Wintersemester)

Stichtag: 31.10.2022

Inhaltsverzeichnis

Übersicht	
Glossar	1
Bewerbungen/Zulassungen/Einschreibungen seit WS 2012/13	2 +3
Anzahl an Bewerbungen, Zulassungen und Einschreibungen zum Wintersemester 2022/23	
Bachelor / Rechtswissenschaft (Erste juristische Prüfung)	4 + 5
Bachelor of Education	6
Master	7 + 8
Master of Education	9
Sonstige Studiengänge	10
Auswahlgrenzen der grundständigen Studiengänge (1.Fachsemester) für das Auswahlverfahren im Wintersemester 2022/23	
Übersicht über die Grenzüänge	11

Impressum:

Herausgeberin: Universität Konstanz
78457 Konstanz

Redaktion: Abteilung Studium und Lehre
Thomas Piekorz
Telefon: +49 7531 88-2337

Internet: <http://kops.ub.uni-konstanz.de>

Aus Gründen der Lesbarkeit sind die männliche und weibliche Sprachform nicht nebeneinander aufgeführt.



Glossar

Aktive Bewerbungen

Vollständig eingegangene Bewerbungen, die die Zugangsvoraussetzungen für den gewünschten Studiengang erfüllen und am Auswahlprozess teilnehmen.

Aktive Bewerber*innen

Bewerber*innen können mehrere Anträge stellen und sich somit auf verschiedene Studiengänge bewerben. Die aktiven Bewerber*innen erfüllen die Zugangsvoraussetzungen für die beantragten Studiengänge und nahmen am Auswahlprozess teil. Personen, die sich auf mehrere Studienplätze bewerben, werden in dieser Kennzahl nur einmal gezählt, so dass hier die Anzahl an eindeutigen Bewerber*innen dargestellt wird. Wenn die Kennzahl lediglich für einen bestimmten Studiengang betrachtet werden, dann ist die Anzahl an aktiven Bewerbungen und aktiven Bewerber*innen identisch.

Bewerbungen

Bewerbungen sind alle vollständig eingegangenen Bewerbungen.

Einschreibungen

Kennzahl für die absolute Zahl der gültigen und vollständigen Bewerbungen, die den Einschreibungsprozess vollständig durchlaufen haben.

Einschreibungen pro Zulassung

Verhältnis der Anzahl der Einschreibungen (Fälle) zur Anzahl der Zulassungen (Fälle).

HF

Hauptfach

NF

Nebenfach

Zulassungen

Kennzahl für die absolute Zahl der gültigen und vollständigen Bewerbungen, für die ein Zulassungsangebot seitens der Universität Konstanz vorliegt.

Zulassungen pro aktiver Bewerbung

Verhältnis der Anzahl der Zulassungen (Fälle) zur Anzahl der aktiven Bewerbungen; Bei einer Zulassungsquote von bspw. 65,2 % wurden 65,2 % aller aktiven Bewerbungen stattgegeben.

Zulassungsangebot

Ein Zulassungsangebot wird bei Studiengängen ausgesprochen, die am Dialogorientierten Serviceverfahren teilnehmen. Dabei resultieren Differenzen zwischen der Anzahl an Zulassungsangeboten und Zulassungen. Bei zulassungsbeschränkten Studiengängen, die nicht am DoSV teilnehmen, werden sofort Zulassungen ausgesprochen.

Zurückgezogene und ausgeschlossene Bewerbungen

Vollständig eingegangene Bewerbungen, die die Zugangsvoraussetzungen für den gewünschten Studiengang nicht erfüllen oder die Ihre Bewerbungen zurückgezogen haben oder die aufgrund des Koordinierungseffekts vom Dialogorientierten Serviceverfahren (DoSV) vom Vergabeverfahren ausgeschieden sind. Dieser Koordinierungseffekt kommt aber nur bei zulassungsbeschränkten grundständigen Studiengängen vor.



Bewerbungen/Zulassungen/Einschreibungen seit WS 2012/13

Semester	Bewerbungen	Aktive Bewerbungen	Zurückgezogene und ausgeschlossene Bewerbungen	Aktive Bewerber*innen	Zulassungen	Einschreibungen	Zulassungen pro aktiver Bewerbung in %	Einschreibungen pro Zulassung in %
WS 2012/2013	20.111,0	20.111,0	0,0	16.153,0	13.457,0	4.031,0	66,9 %	30,0 %
SS 2013	949,0	949,0	0,0	945,0	680,0	369,0	71,7 %	54,3 %
WS 2013/2014	17.555,0	17.555,0	0,0	14.413,0	12.131,0	3.834,0	69,1 %	31,6 %
SS 2014	928,0	928,0	0,0	920,0	674,0	375,0	72,6 %	55,6 %
WS 2014/2015	15.032,0	15.032,0	0,0	12.615,0	10.361,0	3.575,0	68,9 %	34,5 %
SS 2015	1.048,0	1.048,0	0,0	990,0	723,0	359,0	69,0 %	49,7 %
WS 2015/2016	13.478,0	12.814,0	664,0	10.629,0	10.209,0	3.482,0	79,7 %	34,1 %
SS 2016	1.057,0	1.046,0	11,0	1.017,0	725,0	413,0	69,3 %	57,0 %
WS 2016/2017	12.957,0	12.162,0	795,0	10.027,0	9.382,0	3.568,0	77,1 %	38,0 %
SS 2017	975,0	928,0	47,0	908,0	731,0	420,0	78,8 %	57,5 %
WS 2017/2018	12.676,0	11.680,0	996,0	9.519,0	9.220,0	3.282,0	78,9 %	35,6 %
SS 2018	868,0	772,0	96,0	742,0	586,0	329,0	75,9 %	56,1 %
WS 2018/2019	12.386,0	10.956,0	1.430,0	8.042,0	8.964,0	3.469,0	81,8 %	38,7 %
SS 2019	961,0	885,0	76,0	807,0	692,0	416,0	78,2 %	60,1 %
WS 2019/2020	11.489,0	10.371,0	1.118,0	7.626,0	8.266,0	3.443,0	79,7 %	41,7 %
SS 2020	1.112,0	958,0	154,0	850,0	706,0	420,0	73,7 %	59,5 %
WS 2020/2021	14.191,0	11.267,0	2.924,0	8.062,0	8.670,0	3.502,0	77,0 %	40,4 %
SS 2021	1.545,0	1.280,0	265,0	1.107,0	804,0	476,0	62,8 %	59,2 %
WS 2021/2022	13.050,0	9.917,0	3.133,0	7.056,0	8.033,0	3.170,0	81,0 %	39,5 %
SS 2022	1.334,0	793,0	541,0	688,0	764,0	399,0	96,3 %	52,2 %
WS 2022/2023	13.286,0	9.211,0	4.075,0	6.527,0	7.792,0	3.205,0	84,6 %	41,1 %

Bewerbungen - Zulassungen - Einschreibungen seit WS 2012/13

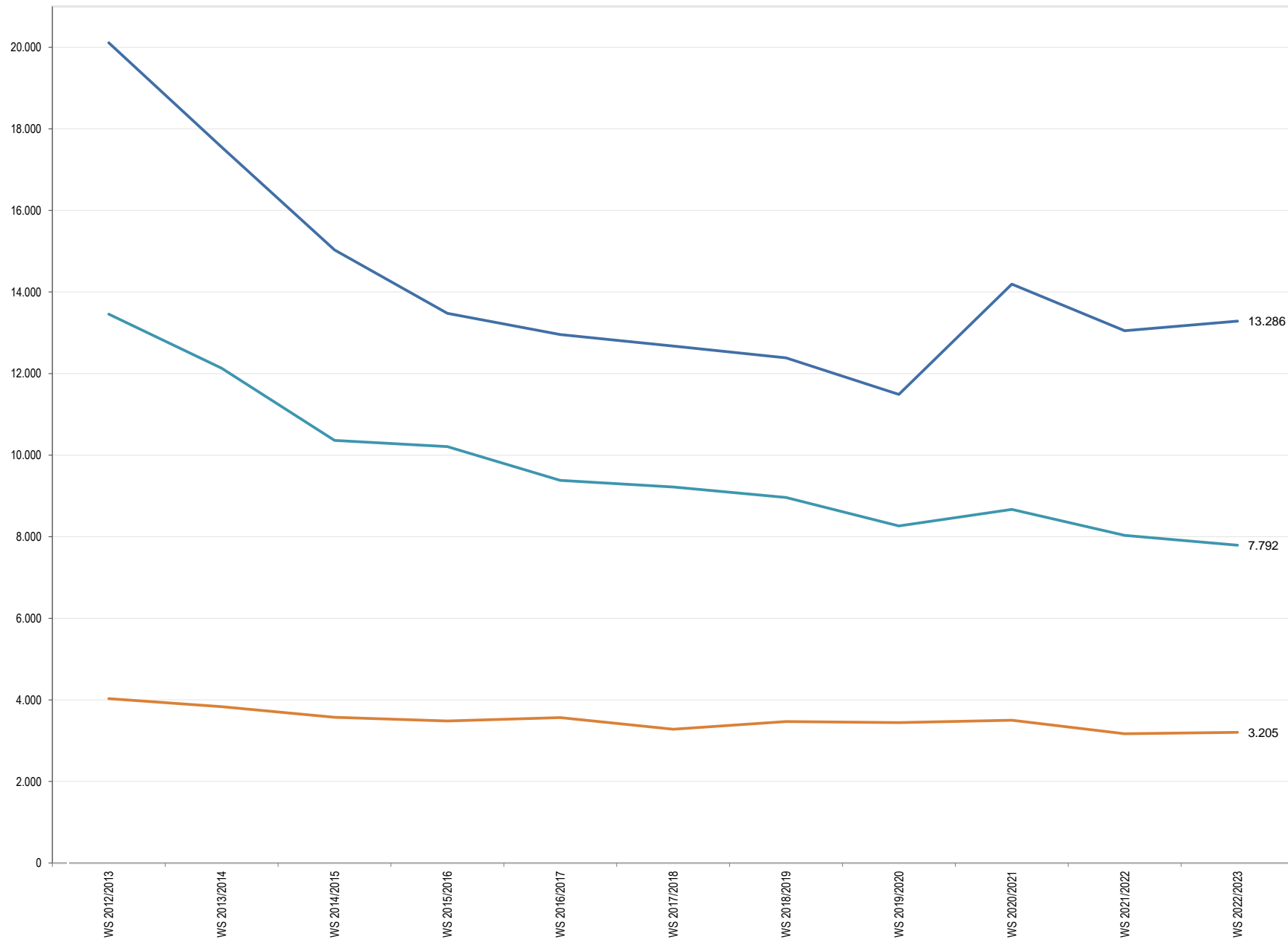

Bachelor

Studiengang	Abschluss	Bewerbungen	Aktive Bewerbungen	Zurückgezogene und ausgeschlossene Bewerbungen	Zulassungen	Einschreibungen	Zulassungen pro aktiver Bewerbung	Einschreibungen pro Zulassung
Biological Sciences	Bachelor HF	634	310	324	309	144	99,7%	46,6%
British and American Studies	Bachelor HF	80	69	11	68	34	98,6%	50%
	Bachelor NF	42	36	6	35	12	97,2%	34,3%
Chemie	Bachelor HF	123	107	16	107	49	100,0%	45,8%
Deutsche Literatur	Bachelor HF	46	40	6	40	21	100,0%	53%
	Bachelor NF	32	29	3	29	11	100,0%	37,9%
Finanzmathematik	Bachelor HF	122	82	40	81	28	98,8%	34,6%
Französische Studien	Bachelor HF	11	9	2	9	3	100,0%	33%
	Bachelor NF	5	5	0	5	1	100,0%	20,0%
Gender Studies	Bachelor NF	136	128	8	126	54	98,4%	42,9%
Geschichte	Bachelor HF	98	89	9	89	39	100,0%	44%
	Bachelor NF	46	44	2	44	22	100,0%	50,0%
Informatik	Bachelor HF	261	205	56	204	88	99,5%	43%
	Bachelor NF	15	14	1	13	4	92,9%	30,8%
Italienische Studien	Bachelor HF	3	3	0	3	2	100,0%	67%
	Bachelor NF	8	7	1	7	2	100,0%	28,6%
Kulturwissenschaft der Antike	Bachelor HF	8	7	1	7	3	100,0%	43%
	Bachelor NF	17	15	2	15	3	100,0%	20,0%
Life Science	Bachelor HF	285	197	88	184	55	93,4%	29,9%

Bachelor/ 1. jur. (Staats-) Prüfung

Studiengang	Abschluss	Bewerbungen	Aktive Bewerbungen	Zurückgezogene und ausgeschlossene Bewerbungen	Zulassungen	Einschreibungen	Zulassungen pro aktiver Bewerbung	Einschreibungen pro Zulassung
Literatur-Kunst-Medien	Bachelor HF	238	223	15	223	104	100%	46,6%
Mathematik	Bachelor HF	56	48	8	47	22	97,9%	46,8%
	Bachelor NF	11	11	0	11	4	100%	36,4%
Nanoscience	Bachelor HF	62	50	12	50	17	100%	34,0%
Philosophie	Bachelor HF	88	80	8	79	33	98,8%	41,8%
	Bachelor NF	60	53	7	53	21	100%	39,6%
Physik	Bachelor HF	94	86	8	86	47	100%	54,7%
Politik- und Verwaltungswissenschaft	Bachelor HF	447	270	177	269	131	100%	48,7%
Politikwissenschaft	Bachelor NF	117	109	8	109	33	100%	30,3%
Psychologie	Bachelor HF	2241	1280	961	267	114	21%	42,7%
Rechtswissenschaft	Bachelor NF	80	65	15	64	27	99%	42,2%
Slavistik (Literaturwissenschaft)	Bachelor HF	5	5	0	5	1	100%	20%
	Bachelor NF	8	8	0	8	4	100%	50%
Soziologie	Bachelor HF	374	349	25	349	102	100%	29,2%
	Bachelor NF	70	62	8	62	30	100%	48,4%
Spanische Studien	Bachelor HF	11	11	0	11	5	100%	45,5%
	Bachelor NF	12	10	2	10	2	100%	20%
Sportwissenschaft	Bachelor HF	142	97	45	97	36	100%	37,1%
Sprachwissenschaft	Bachelor HF	69	60	9	60	18	100%	30%
	Bachelor NF	36	25	11	24	11	96%	45,8%
Statistik	Bachelor NF	9	7	2	7	3	100%	42,9%
Wirtschaftswissenschaften	Bachelor HF	773	501	272	498	213	99,4%	42,8%
	Bachelor NF	73	70	3	67	27	95,7%	40,3%
Rechtswissenschaft	1. jur. (Staats-) Prüfung HF	1.241	611	630	602	267	98,5%	44,4%

Bachelor of Education

Studiengang	Abschluss	Bewerbungen	Aktive Bewerbungen	Zurückgezogene und ausgeschlossene Bewerbungen	Zulassungen	Einschreibungen	Zulassungen pro aktiver Bewerbung	Einschreibungen pro Zulassung
Biologie	Bachelor of Education HF	284	273	11	121	22	44,3%	18,2%
Chemie	Bachelor of Education HF	77	74	3	74	19	100,0%	25,7%
Deutsch	Bachelor of Education HF	188	178	10	178	45	100,0%	25,3%
Englisch	Bachelor of Education HF	396	383	13	342	111	89,3%	32,5%
Französisch	Bachelor of Education HF	69	65	4	65	26	100,0%	40,0%
Geschichte	Bachelor of Education HF	232	222	10	222	77	100,0%	34,7%
Informatik	Bachelor of Education HF	38	38	0	38	21	100,0%	55,3%
Italienisch	Bachelor of Education HF	15	15	0	15	6	100,0%	40,0%
Latein	Bachelor of Education HF	16	16	0	16	7	100,0%	43,8%
Mathematik	Bachelor of Education HF	166	162	4	162	51	100,0%	31,5%
Philosophie/Ethik	Bachelor of Education HF	147	140	7	140	39	100,0%	27,9%
Physik	Bachelor of Education HF	44	42	2	42	18	100,0%	42,9%
Politikwissenschaft	Bachelor of Education HF	141	137	4	100	28	73,0%	28,0%
Russisch	Bachelor of Education HF	8	7	1	7	1	100,0%	14,3%
Spanisch	Bachelor of Education HF	111	108	3	108	36	100,0%	33,3%
Sport	Bachelor of Education HF	173	162	11	149	37	92,0%	24,8%
Wirtschaftswissenschaft	Bachelor of Education HF	96	92	4	27	10	29,3%	37,0%

Master

Studiengang	Abschluss				Zulassungen	Einschreibungen	Zulassungen pro aktiver Bewerbung	Einschreibungen pro Zulassung
		Bewerbungen	Aktive Bewerbungen	Zurückgezogene und ausgeschlossene Bewerbungen				
Biological Sciences	Master HF	187	105	82	105	44	100%	41,9%
Chemie	Master HF	85	31	54	31	21	100%	67,7%
Computer and Information Science (1-jährig)	Master HF	42	4	38	4	3	100%	75,0%
Computer and Information Science (2-jährig)	Master HF	355	90	265	90	28	100%	31,1%
Economics	Master HF	120	80	40	80	29	100%	36,3%
Ethnologie und Soziologie	Master HF	20	18	2	18	8	100%	44,4%
Finanzmathematik	Master HF	21	6	15	6	5	100%	83,3%
Geschichtswissenschaft	Master HF	12	9	3	9	6	100%	66,7%
Globale Europastudien / Global European Studies	Master HF	34	25	9	24	6	96%	25,0%
Life Science	Master HF	141	30	111	30	14	100%	46,7%
Linguistik	Master HF	71	33	38	33	6	100%	18,2%
Literatur-Kunst-Medien	Master HF	49	36	13	36	16	100%	44,4%
Literaturwissenschaft Schwerpunkt Englischsprachige Literaturen und Kulturen	Master HF	16	11	5	11	6	100%	54,5%
Literaturwissenschaft Schwerpunkt Französische Literatur	Master HF	2	1	1	1	0	100%	0,0%
Literaturwissenschaft Schwerpunkt Germanistik	Master HF	26	15	11	14	5	93%	35,7%

Master

Studiengang	Abschluss	Bewerbungen	Aktive Bewerbungen	Zurückgezogene und ausgeschlossene Bewerbungen	Zulassungen	Einschreibungen	Zulassungen pro aktiver Bewerbung	Einschreibungen pro Zulassung
Mathematik	Master HF	16	8	8	8	3	100%	37,5%
Multilingualism	Master HF	90	36	54	36	15	100%	41,7%
Nanoscience	Master HF	30	6	24	6	3	100%	50,0%
Osteuropa: Geschichte - Medien	Master HF	9	3	6	3	2	100%	66,7%
Philosophie	Master HF	9	4	5	4	2	100%	50,0%
Physik	Master HF	28	18	10	18	15	100%	83,3%
Politik- und Verwaltungswissenschaft	Master HF	199	185	14	175	80	95%	45,7%
Psychologie	Master HF	134	59	75	59	50	100%	84,7%
Social and Economic Data Science	Master HF	155	96	59	85	31	89%	36,5%
Sociology of Inequality	Master HF	120	57	63	57	16	100%	28,1%
Soziologie	Master HF	32	21	11	21	5	100%	23,8%
Speech and Language Processing	Master HF	92	42	50	42	18	100%	42,9%
Sport Science for Health	Master HF	63	32	31	32	12	100%	37,5%
Wirtschaftspädagogik	Master HF	124	95	29	95	49	100%	51,6%

Master of Education

Studiengang	Abschluss	Bewerbungen	Aktive Bewerbungen	Zurückgezogene und ausgeschlossene Bewerbungen	Zulassungen	Einschreibungen	Zulassungen pro aktiver Bewerbung	Einschreibungen pro Zulassung
Biologie	Master of Education HF	26	23	3	15	12	65,2%	80%
Chemie	Master of Education HF	14	12	2	12	7	100,0%	58%
Deutsch	Master of Education HF	42	37	5	37	20	100,0%	54%
Englisch	Master of Education HF	52	48	4	45	33	93,8%	73%
Französisch	Master of Education HF	10	10	0	10	8	100,0%	80%
Geschichte	Master of Education HF	20	17	3	15	10	88,2%	67%
Informatik	Master of Education HF	5	5	0	5	3	100,0%	60%
Italienisch	Master of Education HF	2	1	1	1	1	100,0%	100%
Latein	Master of Education HF	2	2	0	1	0	50,0%	0%
Mathematik	Master of Education HF	23	22	1	20	13	90,9%	65%
Philosophie/Ethik	Master of Education HF	7	7	0	7	5	100,0%	71%
Physik	Master of Education HF	5	4	1	3	3	75,0%	100%
Politikwissenschaft	Master of Education HF	15	15	0	15	8	100,0%	53%
Russisch	Master of Education HF	1	1	0	1	0	100,0%	0%
Spanisch	Master of Education HF	14	13	1	13	10	100,0%	77%
Sport	Master of Education HF	47	39	8	28	16	71,8%	57%
Wirtschaftswissenschaft	Master of Education HF	12	12	0	6	5	50,0%	83%

Sonstige Studiengänge

Studiengang	Abschluss	Bewerbungen	Aktive Bewerbungen	Zurückgezogene und ausgeschlossene Bewerbungen	Zulassungen	Einschreibungen	Zulassungen pro aktiver Bewerbung	Einschreibungen pro Zulassung
Biologie	Sek.stufe I (Koop. PHTG) HF	12	10	2	10	9	100%	90%
Chemie	Sek.stufe I (Koop. PHTG) HF	6	4	2	4	4	100%	100%
Deutsch	Sek.stufe I (Koop. PHTG) HF	25	25	0	25	22	100%	88%
Englisch	Sek.stufe I (Koop. PHTG) HF	22	17	5	17	14	100%	82%
Französisch	Sek.stufe I (Koop. PHTG) HF	9	9	0	9	9	100%	100%
Geschichte	Sek.stufe I (Koop. PHTG) HF	25	25	0	25	23	100%	92%
Mathematik	Sek.stufe I (Koop. PHTG) HF	22	20	2	20	18	100%	90%
Physik	Sek.stufe I (Koop. PHTG) HF	3	0	3	0	0	0%	0%
Sportwissenschaft	Sek.stufe I (Koop. PHTG) HF	21	19	2	19	14	100%	74%
Motorische Neurorehabilitation	Weiterbildungsbachelor HF	14	13	1	13	12	100%	92%
Psychologie / Schwerpunkt forensische Psychologie	Weiterbildungsmaster HF	14	7	7	7	4	100%	57%
Rechtswissenschaft	Magister/Aufbaustudium HF	18	15	3	15	3	100%	20%

Auswahlgrenzen der grundständigen Studiengänge (1.Fachsemester) für das Auswahlverfahren im Wintersemester 2022/23

Studiengang	Abschluss	Zulassungen nach Eignung		Zulassungen nach Wartezeit	
		Anzahl an Studienplätzen	HZB-Note	Anzahl an Wartesemestern	HZB-Note
Biological Sciences	Bachelor HF	172	Alle BewerberInnen erhielten ein Zulassungsangebot *	-	-
Finanzmathematik	Bachelor HF	65	Alle BewerberInnen erhielten ein Zulassungsangebot *	-	-
Life Science	Bachelor HF	57	2,6 **	3	2,6
Politik- und Verwaltungswissenschaft	Bachelor HF	180	Alle BewerberInnen erhielten ein Zulassungsangebot *	-	-
Politikwissenschaft	Bachelor NF	30	Alle BewerberInnen wurden zugelassen *	-	-
Psychologie	Bachelor HF	112	1,3 **	7	2,4
Soziologie	Bachelor HF	102	Alle BewerberInnen wurden zugelassen *	-	-
Sportwissenschaft	Bachelor HF	47	Alle BewerberInnen erhielten ein Zulassungsangebot *	-	-
Sprachwissenschaft	Bachelor HF	50	Alle BewerberInnen erhielten ein Zulassungsangebot *	-	-
Wirtschaftswissenschaft	Bachelor HF	343	Alle BewerberInnen erhielten ein Zulassungsangebot *	-	-
Rechtswissenschaft	1. jur. (Staats-) Prüfung	276	Alle BewerberInnen erhielten ein Zulassungsangebot *	-	-
Biologie	Lehramt Gymnasium / Bachelor of Education	22	1,9 **	6	3,2
Deutsch	Lehramt Gymnasium / Bachelor of Education	78	Alle BewerberInnen wurden zugelassen *	-	-
Englisch	Lehramt Gymnasium / Bachelor of Education	84	2,8 **	2	3,1
Sportwissenschaft	Lehramt Gymnasium / Bachelor of Education	41	Alle BewerberInnen wurden zugelassen *	-	-
Politikwissenschaft	Lehramt Gymnasium / Bachelor of Education	27	2,5 **	4	2,8
Wirtschaftswissenschaft	Lehramt Gymnasium / Bachelor of Education	10	1,8 **	7	2,5

Erläuterungen:

* Ein Zulassungsangebot wird bei Studiengängen ausgesprochen, die am Dialogorientierten Serviceverfahren teilnehmen. Dabei resultieren Differenzen zwischen der Anzahl an Zulassungsangeboten und Zulassungen. Bei zulassungsbeschränkten Studiengängen, die nicht am DoSV teilnehmen, werden sofort Zulassungen ausgesprochen.

** Bei "Zulassung nach Eignung" finden Sie Informationen mit welcher HZB-Note (HZB = Hochschulzugangsberechtigung), der/die letzte Bewerber/in einen Studienplatz erhalten hat. Bitte beachten Sie, dass bei dieser Angabe bereits Notenverbesserungen aufgrund außerschulischer Leistungen berücksichtigt wurden.

*** Die Rangplatzierung wird aufgrund einer Punktzahl vorgenommen. Die Punktzahl wird aufgrund folgender Kriterien gebildet: Durchschnittsnote der HZB (max. 15 Punkte), sportliche Leistungen (max. 15 Punkte) und berufliche Leistungen (max. 15 Punkte). Das bedeutet, dass die HZB-Note lediglich zu einem Drittel im Auswahlverfahren berücksichtigt wird.

Bei „Zulassung nach Wartezeit“ finden Sie Informationen mit wie vielen Wartesemestern (= Halbjahren nach Erwerb der HZB) Bewerber/innen einen Studienplatz erhalten haben. Die HZB-Note bei der jeweiligen Wartezeit bedeutet, dass innerhalb der Bewerbergruppe, die die genannte Wartezeit nachwies, zusätzlich die genannte Note erforderlich war um einen Studienplatz zu erhalten.

