

Statistik über die Studierenden der Universität Konstanz

Studienjahr 2001/02

1. Studienabschnitt (Wintersemester)

Stichtag: 31.10.2001

Inhalt	Seite
Vorbemerkungen	2
Definitionen	3
Statistik 1 Übersicht über die Zahl der Studierenden	4
Statistik 2a Gesamtzahl der Studierenden nach 1. Studienfach	5
Statistik 2b Gesamtzahl der Studierenden nach 1. Studienfach (Geschlecht)	6
Statistik 3 Studierendenstatistik nach Abschlusszielen im 1. Studienfach	7
Statistik 4a Statistik für Haupt-, Neben- und Beifach	8
Mathematisch-Naturwissenschaftliche Sektion	9
Geisteswissenschaftliche Sektion	13
Rechts-, Wirtschafts- und Verwaltungswissenschaftliche Sektion	25
Statistik 4b Gesamtzahl Studierende nach Haupt-, Neben- und Beifach	28
Statistik 5 Studierende aus der Hochschulregion Konstanz	29
Statistik 6 Studierende aus Baden-Württemberg nach Kreisen	30
Statistik 7 Deutsche Studierende nach Herkunft aus Bundesländern	31
Statistik 8 Ausländische Studierende nach Kontinenten	32
Statistik 9 Entwicklung der Studierenden nach Geschlechtern	33
Statistik 10 Entwicklung der Anzahl der Exmatrikulierten nach Gründen	34

Alle Statistiken der Studierenden - mit Ausnahme der Statistik Studienfachbelegung nach Abschlusszielen - sind als Kopfstatistik erstellt worden. Damit ist der Aussagewert dieser Statistiken unter quantitativen Gesichtspunkten eingeschränkt. Der Vorteil der Kopfstatistiken liegt in der einfachen Vergleichbarkeit mit Statistiken anderer Hochschulen und staatlichen Statistiken, die überwiegend als Kopfstatistik erstellt werden.

Alle Statistiken der Studierenden beziehen sich auf Studienfächer. Wegen der interdisziplinären Verflechtungen sowie der Dienstleistungsimporte und -exporte ist es in der Regel nicht möglich, von der Anzahl der Studierenden oder der Studienfälle eines Studienfaches auf die tatsächliche Lehrbelastung einer Lehrereinheit schließen. Das trifft insbesondere auf die folgenden Fächer zu:

Verwaltungswissenschaft:	durchgeführt von:	- Politik- / Verwaltungswissenschaft - Rechtswissenschaft - Soziologie - Wirtschaftswissenschaften
--------------------------	-------------------	---

Lehramtsfächer: Deutsch, Englisch, Französisch, Russisch Italienisch, Latein, Griechisch, Spanisch	durchgeführt von:	- Literaturwissenschaft - Sprachwissenschaft - dem Sprachlehrinstitut
--	-------------------	---

Mathematische Finanzökonomie	durchgeführt von:	- Mathematik - Wirtschaftswissenschaften
------------------------------	-------------------	---

Konstanz, den 31.10.2001	Organisationsabteilung	Studentische Abteilung
--------------------------	------------------------	------------------------

Ruf: (07531) 88 -3010/2395	M. Reinbold	H. Bruns
----------------------------	-------------	----------

Definitionen

Rückmelder	Studierende, die bereits im vergangenen Semester an der Universität Konstanz eingeschrieben waren
Neuimmatrikulierte	Studierende, die neu an der Universität Konstanz eingeschrieben wurden, aber bereits bei einer anderen deutschen Hochschule eingeschrieben waren
Erstimmatrikulierte	Studierenden, die sich zum ersten Mal eingeschrieben haben und vorher nicht an einer deutschen Hochschule studiert haben
Fachsemester	Zahl der Semester, die Studierende in einem Studien- bzw. Teilstudiengang eingeschrieben sind; dazu gehören auch Semester, die in diesem Fach / Fächern an anderen Hochschulen verbracht wurden und für den jeweiligen Abschluss angerechnet werden
Kopfstatistik	Hier wird jeder Studierende nur einmal gezählt; ausschlaggebend ist das erste Studienfach (i.d.R. das Fach, in dem die Abschlussarbeit geschrieben wird). Die Gesamtsumme ergibt die Zahl der eingeschriebenen Studierenden
Fallstatistik	Jeder Studierende wird in jedem Fach, in das er eingeschrieben ist, entweder als Haupt- oder Nebenfachstudierender ausgewiesen; belegt ein Studierender z.B. 1 Haupt- und 2 Nebenfächer, so erscheint er insgesamt drei Mal

Übersicht über die Zahl der Studierenden

(Kopfstatistik)

Eingeschriebene Studierende,	7.981 100%		weiblich		männlich	
			4.058 50,8%		3.923 49,2%	
davon:						
a) Rückmelder	5.489	68,8%				
b) Neuimmatrikulierte	2.069	25,9%	100%			
davon Erstimmatrikulierte	1.798	22,5%	86,9%			
c) Deutsche Staatsangehörige	6.914	86,6%	100%	3.403 83,9%	3.511 89,5%	
davon aus Baden-Württemberg		0,0%	0,0%	0 0,0%	0 0,0%	
d) Ausländische Studierende	1.067	13,4%	100%	655 16,1%	412 10,5%	
davon Bildungsinländer	244	3,1%	22,9%	133 3,3%	111 2,8%	
e) Ausl. Studierende ohne Bildungsinländer	823	10,3%	100%	0 0,0%	823 21,0%	
davon Vollstudenten		0,0%	0	0 0,0%	0 0,0%	
f) Beurlaubte *)	423	5,3%				
Exmatrikulierte zum 30.09.	1.239	15,5%				

*) in den Studiengangstatistiken enthalten

Gesamtzahl der Studierenden nach 1. Studienfach (Kopfstatistik)

Fachbereich	Wintersemester						
	1995/96	1996/97	1997/98	1998/99	1999/00	2000/01	2001/02
Mathem. u. Statistik	233	231	225	181	191	205	253
Inform. u. Inf.wiss.	222	198	195	119	122	188	207
Physik	567	499	394	312	313	336	350
Chemie	378	323	255	196	179	188	220
Biologie	687	651	635	605	601	599	626
Psychologie	601	598	638	618	608	589	562
Sektion I	2.688	2.500	2.342	2.031	2.014	2.105	2.218
Philosophie	232	250	177	105	111	109	129
Geschichte u. Soziol.	713	726	660	622	687	696	793
Literaturwiss. *)	1.383	1.359	1.352	1.192	757	798	854
Sprachwiss. *)					458	454	492
Sektion II	2.328	2.335	2.189	1.919	2.013	2.057	2.268
Rechtswiss.	2.161	2.133	2.038	1.878	1.838	1.759	1.660
Wirtschaftswiss.	654	573	500	483	562	677	867
Politik- u. Verw.wiss.	1.798	1.650	1.465	1.204	1.118	1.045	968
Sektion III	4.613	4.356	4.003	3.565	3.518	3.481	3.495
Gesamtzahl	9.629	9.191	8.534	7.515	7.545	7.643	7.981

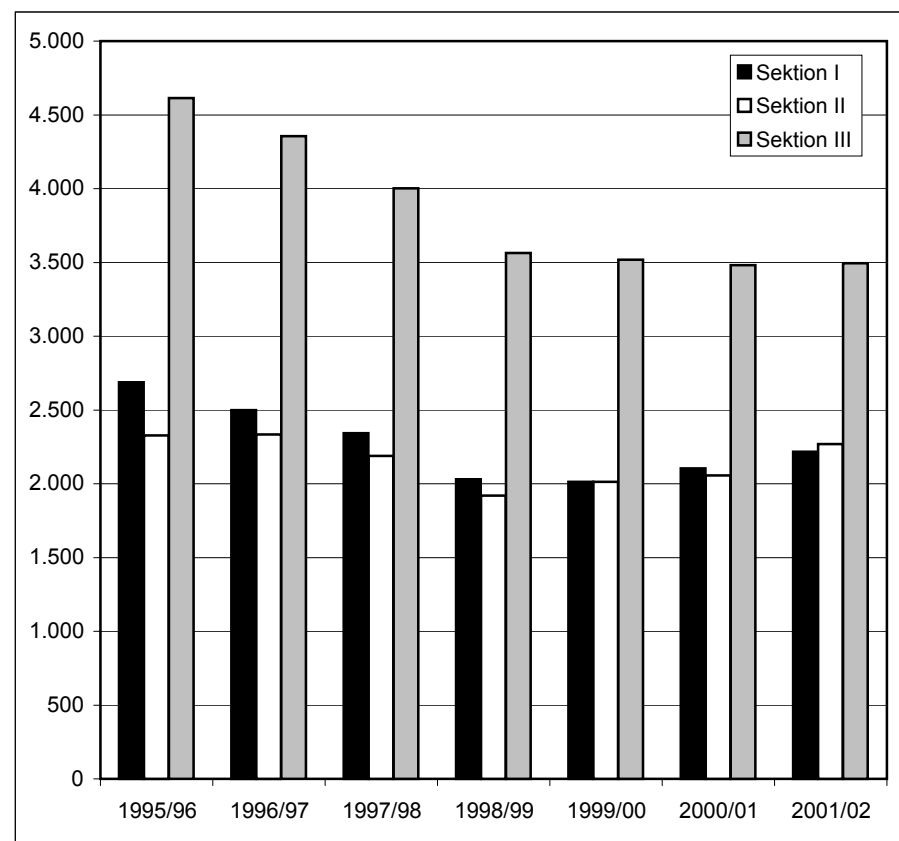

Sektion I

Mathematisch-Naturwissenschaftliche Sektion

Sektion II

Geisteswissenschaftliche Sektion

Sektion III

Rechts-, Wirtschafts- und Verwaltungswissenschaftliche Sektion

*) aufgrund der Studienfachschlüssel können die Kopfzahlen der Vergangenheit nicht aufgeschlüsselt werden, daher nur ein kumulierter Wert

Gesamtzahl der Studierenden nach 1. Studienfach (Geschlecht) (Kopfstatistik)

Fachbereich	Deutsche			Ausländer			Gesamtzahlen			Erstsemester	
	männl.	weibl.	gesamt	männl.	weibl.	gesamt	männl.	weibl.	gesamt	abs.	in %
Mathem. u. Statistik	143	88	231	13	9	22	156	97	253	102	40,3%
Inform. u. Inf.wiss.	133	31	164	25	18	43	158	49	207	66	31,9%
Physik	293	42	335	13	2	15	306	44	350	85	24,3%
Chemie	129	45	174	20	26	46	149	71	220	63	28,6%
Biologie	255	319	574	28	24	52	283	343	626	162	25,9%
Psychologie	127	383	510	6	46	52	133	429	562	102	18,1%
Sektion I	1.080	908	1.988	105	125	230	1.185	1.033	2.218	580	26,1%
Philosophie	64	34	98	19	12	31	83	46	129	35	27,1%
Geschichte u. Soziol.	321	374	695	42	56	98	363	430	793	188	23,7%
Literaturwiss.	179	502	681	47	125	172	226	627	854	264	30,9%
Sprachwiss.	105	255	360	27	105	132	132	360	492	141	28,7%
Sektion II	669	1.165	1.834	135	298	433	804	1.463	2.268	628	27,7%
Rechtswiss.	809	691	1.500	64	96	160	873	787	1.660	326	19,6%
Wirtschaftswiss.	424	294	718	70	80	150	494	374	868	341	39,3%
Politik- u. Verw.wiss.	529	345	874	38	56	94	567	401	968	194	20,0%
Sektion III	1.762	1.330	3.092	172	232	404	1.934	1.562	3.496	861	24,6%
Gesamtzahl	3.511	3.403	6.914	412	655	1.067	3.923	4.058	7.981	2.069	25,9%

Studierendenstatistik nach Abschlusszielen im 1. Studienfach (Kopfstatistik)

Studienjahr	1996/97		1997/98		1998/99		1999/00		2000/01		2001/02	
	abs.	in %	abs.	in %	abs.	in %	abs.	in %	abs.	in %	abs.	in %
Gesamtzahl	9.191	100,0%	8.534	100,0%	7.515	100,0%	7.545	100,0%	7.643	100,0%	7.981	100,0%
Bachelor							33	0,4%	101	1,3%	151	1,9%
Master							26	0,3%	50	0,7%	47	0,6%
Magister	1.395	15,2%	1.272	14,9%	1.118	14,9%	1.218	16,1%	1.267	16,6%	1.325	16,6%
Magister/Aufbau	8	0,1%	8	0,1%	9	0,1%	8	0,1%	5	0,1%	6	0,1%
Diplom	3.604	39,2%	3.325	39,0%	2.952	39,3%	2.961	39,2%	2.983	39,0%	3.179	39,8%
Diplom/Aufbau	188	2,0%	184	2,2%	116	1,5%	61	0,8%	28	0,4%	12	0,2%
Staatsprüfung Lehramt	1.049	11,4%	1.007	11,8%	872	11,6%	798	10,6%	759	9,9%	874	11,0%
Staatsprüfung Jura	2.040	22,2%	1.961	23,0%	1.798	23,9%	1.749	23,2%	1.636	21,4%	1.520	19,0%
Erweiterungsprüfung Lehramt	43	0,5%	30	0,4%	9	0,1%	23	0,3%	20	0,3%	25	0,3%
Lizentiat	42	0,5%	42	0,5%	34	0,5%	40	0,5%	44	0,6%	25	0,3%
Promotion	539	5,9%	402	4,7%	329	4,4%	336	4,5%	390	5,1%	442	5,5%
Prüfung im Ausland	283	3,1%	301	3,5%	278	3,7%	290	3,8%	360	4,7%	374	4,7%
Eignungsfeststellungsverfahren							2	0,03%	0	0,0%	1	0,0%

Statistik für Haupt-, Neben- und Beifach
(Fallstatistik)

Studienfach: Mathematik

Abschluss	Fachsemester														Summe
	1	2	3	4	5	6	7	8	9	10	11	12	13	14 ff	
Diplom HF	37	1	15	2	4	2	7	3	18	1	1		1	8	100
Magister NF	4		1		2										7
LA Gymn. HF	53	1	21	2	18	2	9	4	11		15	1	6	4	147
LA Erweit.Prü BF	3		1										1		5
Promotion HF	3	2	3		3	1	1								13
Abs.im AL. HF	2														2
Abs.im AL. NF	1														1
<i>Summe HF</i>	95	4	39	4	25	5	17	7	29	1	16	1	7	12	262
<i>Summe NF/BF</i>	8	0	2	0	2	0	0	0	0	0	0	0	1	0	13

Studienfach: Statistik

Magister NF	5		4		1		3	1							14
Promotion HF	1														1
<i>Summe HF</i>	1	0	0	0	0	0	0	0	0	0	0	0	0	0	1
<i>Summe NF/BF</i>	5	0	4	0	1	0	3	1	0	0	0	0	0	0	14

Studienfach: Informationswissenschaft

Abschluss	Fachsemester														Summe
	1	2	3	4	5	6	7	8	9	10	11	12	13	14 ff	
Dipl./Aufb. HF	1				1		2		1	1			1	5	12
Promotion HF				1	1		1								3
<i>Summe HF</i>	1	0	0	1	2	0	3	0	1	1	0	0	1	5	15

Studienfach: Information Engineering

Bachelor HF	71		56		27	1									155
Master HF			21	1	13										35
Abs.im AL. HF	5			1											6
<i>Summe HF</i>	76	0	77	2	40	1	0	0	0	0	0	0	0	0	196

Studienfach: Informatik

Magister NF	12		10						1						23
LA Erweit.Prü BF	6														6
Abs.im AL. NF	1	1													2
<i>Summe NF/BF</i>	19	1	10	0	0	0	0	0	1	0	0	0	0	0	31

Studienfach: Biologie

Abschluss	Fachsemester														Summe
	1	2	3	4	5	6	7	8	9	10	11	12	13	14 ff	
Diplom HF	138	2	83	7	81	18	56	8	44	5	38	2	7	5	494
LA Gymn. HF	13		10		11	1	13		8	3	4	2	4	4	73
LA Erweit.Prü BF	4		1		2	1			1	1	1				11
Promotion HF	16	13	10	13	9	10	7	2	1						81
Abs.im AL. HF	4	3	1	1											9
Abs.im AL. NF	1														1
<i>Summe HF</i>	<i>171</i>	<i>18</i>	<i>104</i>	<i>21</i>	<i>101</i>	<i>29</i>	<i>76</i>	<i>10</i>	<i>53</i>	<i>8</i>	<i>42</i>	<i>4</i>	<i>11</i>	<i>9</i>	<i>657</i>
<i>Summe NF/BF</i>	<i>5</i>	<i>0</i>	<i>1</i>	<i>0</i>	<i>2</i>	<i>1</i>	<i>0</i>	<i>0</i>	<i>1</i>	<i>1</i>	<i>1</i>	<i>0</i>	<i>0</i>	<i>0</i>	<i>12</i>

Studienfach: Psychologie

Diplom HF	84	4	76	17	74	67	17	51	9	66	9	34	6	23	537
Magister HF														1	1
Magister NF			2		1	1		1	1	2		2			10
Lizentiat HF						1									1
Promotion HF	7	3	2	2	2	1			1						18
Abs.im AL. HF	4	1	1	1											7
<i>Summe HF</i>	<i>95</i>	<i>8</i>	<i>79</i>	<i>20</i>	<i>76</i>	<i>69</i>	<i>17</i>	<i>51</i>	<i>10</i>	<i>66</i>	<i>9</i>	<i>34</i>	<i>6</i>	<i>24</i>	<i>564</i>
<i>Summe NF/BF</i>	<i>0</i>	<i>0</i>	<i>2</i>	<i>0</i>	<i>1</i>	<i>1</i>	<i>0</i>	<i>1</i>	<i>1</i>	<i>2</i>	<i>0</i>	<i>2</i>	<i>0</i>	<i>0</i>	<i>10</i>

Studienfach: Philosophie

Abschluss	Fachsemester														Summe
	1	2	3	4	5	6	7	8	9	10	11	12	13	14 ff	
Magister HF	38	10	20	10	10	7	6	5	7	2	3	3	3	7	131
Magister NF	44	14	21	11	11	7	9	5	7	3	5	2	1	7	147
LA Gymn. HF	2	2	2	2	3	2	3	3		1	4	2	1		27
LA Erweit.Prü HF													1		1
Promotion HF	2	2	4		1	2	1		1	1	1			1	16
Abs.im AL. HF	6	3	2	1											12
Abs.im AL. NF		1													1
<i>Summe HF</i>	48	17	28	13	14	11	10	8	8	4	8	5	5	8	187
<i>Summe NF/BF</i>	44	15	21	11	11	7	9	5	7	3	5	2	1	7	148

Studienfach: Ethik

LA Gymn. HF	22	1													23
LA Erweit.Prü HF	1														1
<i>Summe HF</i>	23	1	0	0	0	0	0	0	0	0	0	0	0	0	24

Studienfach: Geschichte

Magister HF	33	15	34	6	17	8	16	12	15	8	9	3	4	18	198
Magister NF	43	12	19	7	13	6	10	9	6	2	5	1	3	7	143
LA Gymn. HF	52	13	14	9	18	3	6	6	10	11	17	4	5	19	187
LA Erweit.Prü HF	1			1											2
LA Erweit.Prü BF	6	8	2			1	5	1	3		2	4	3	4	39
Promotion HF	2	8	1	1		2	4	1	3		1			2	25
Abs.im AL. HF	5	5	2												12
Abs.im AL. NF	4	1													5
<i>Summe HF</i>	93	41	51	17	35	13	26	19	28	19	27	7	9	39	424
<i>Summe NF/BF</i>	53	21	21	7	13	7	15	10	9	2	7	5	6	11	187

Studienfach: Soziologie

Abschluss	Fachsemester														Summe
	1	2	3	4	5	6	7	8	9	10	11	12	13	14 ff	
Magister HF	117	2	78	10	41	6	29	11	13	10	11	3	6	11	348
Magister NF	61	5	23	6	16	3	15	4	14	3	5	3	5	3	166
Promotion HF	2	2	3	1	2	2	5		2	1					20
Abs.im AL. HF	12	2	2												16
Abs.im AL. NF	7														7
<i>Summe HF</i>	131	6	83	11	43	8	34	11	15	11	11	3	6	11	384
<i>Summe NF/BF</i>	68	5	23	6	16	3	15	4	14	3	5	3	5	3	173

Studienfach: Sportwissenschaft

LA Gymn. HF	73	7	34	6	32	6	29	2	18	7	26	5	8	8	261
LA Erweit.Prü BF	4				1		1		1		1				8
Promotion HF	2	1	1		1	1	2		2						10
Abs.im AL. HF	1	2	2	1											6
<i>Summe HF</i>	76	10	37	7	33	7	31	2	20	7	26	5	8	8	277
<i>Summe NF/BF</i>	4	0	0	0	1	0	1	0	1	0	1	0	0	0	8

Studienfach: Deutsche Literatur

Abschluss	Fachsemester														Summe
	1	2	3	4	5	6	7	8	9	10	11	12	13	14 ff	
Magister HF	57	15	29	18	40	12	23	12	24	9	13	12	14	17	295
Magister NF	33	13	15	9	10	9	6	5	9	1	6	1	3	4	124
Lizentiat HF	1														1
Promotion HF	2	5	1		1		1								10
Abs.im AL. HF	58	2	6	1											67
Abs.im AL. NF	6	3	1												10
<i>Summe HF</i>	118	22	36	19	41	12	24	12	24	9	13	12	14	17	373
<i>Summe NF/BF</i>	39	16	16	9	10	9	6	5	9	1	6	1	3	4	134

Studienfach: Literatur des Mittelalters

Magister HF												1		1	2
Magister NF	2			1						1			1		5
<i>Summe HF</i>	0	0	0	0	0	0	0	0	0	0	0	1	0	1	2
<i>Summe NF/BF</i>	2	0	0	1	0	0	0	0	0	1	0	0	1	0	5

Studienfach: Englische und Amerikanische Literatur

Magister HF	34	5	16	5	12	8	11	6	4	5	7	8	4	3	128
Magister NF	32	8	14	3	12	10	14		6	2	2		5	2	110
Promotion HF	1	1	2		2										6
Abs.im AL. HF	14	2	1												17
Abs.im AL. NF	5	1	3												9
<i>Summe HF</i>	49	8	19	5	14	8	11	6	4	5	7	8	4	3	151
<i>Summe NF/BF</i>	37	9	17	3	12	10	14	0	6	2	2	0	5	2	119

Studienfach: Französische Literatur

Abschluss	Fachsemester														Summe
	1	2	3	4	5	6	7	8	9	10	11	12	13	14 ff	
Magister HF	9	2	3	2	1	1	2	1	2	1		1		4	29
Magister NF	4	1	4	1	2	4	4		1		1			1	23
Promotion HF	2														2
Abs.im AL. HF			2												2
<i>Summe HF</i>	11	2	5	2	1	1	2	1	2	1	0	1	0	4	33
<i>Summe NF/BF</i>	4	1	4	1	2	4	4	0	1	0	1	0	0	1	23

Studienfach: Italienische Literatur

Magister HF				2	1	2		1						1	7
Magister NF	3	1	1	1	2	1	1	2	1						13
Promotion HF	1														1
<i>Summe HF</i>	1	0	0	2	1	2	0	1	0	0	0	0	0	1	8
<i>Summe NF/BF</i>	3	1	1	1	2	1	1	2	1	0	0	0	0	0	13

Studienfach: Lateinische Literatur

Abschluss	Fachsemester														Summe
	1	2	3	4	5	6	7	8	9	10	11	12	13	14 ff	
Magister HF	1			1				1							3
Magister NF			1												1
Abs.im AL. HF	1		1												2
<i>Summe HF</i>	2	0	1	1	0	0	0	1	0	0	0	0	0	0	5
<i>Summe NF/BF</i>	0	0	1	0	0	0	0	0	0	0	0	0	0	0	1

Studienfach: Slawistik Literaturwissenschaft

Magister HF	6	2		3	1	2	3	1	2	1	1			2	24
Magister NF					1				1						2
Promotion HF	1		2												3
Abs.im AL. HF	3														3
Abs.im AL. NF	2														2
<i>Summe HF</i>	10	2	2	3	1	2	3	1	2	1	1	0	0	2	30
<i>Summe NF/BF</i>	2	0	0	0	1	0	0	0	1	0	0	0	0	0	4

Studienfach: Spanischsprachige Literatur

Magister HF	5	3	4	1	2	1	2	2	1				2	2	25
Magister NF	7	2	3	4	1	1	1	1					1		21
Abs.im AL. HF	2														2
Abs.im AL. NF				1											1
<i>Summe HF</i>	7	3	4	1	2	1	2	2	1	0	0	0	2	2	27
<i>Summe NF/BF</i>	7	2	3	5	1	1	1	1	0	0	0	0	1	0	22

Studienfach: Allgemeine und Vergleichende Literaturwissenschaft

Abschluss	Fachsemester														Summe
	1	2	3	4	5	6	7	8	9	10	11	12	13	14 ff	
Magister HF	39	11	15	7	2	2	4				2	2		3	87
Promotion HF			1		1		1		1			1			5
Abs.im AL. HF	2														2
<i>Summe HF</i>	41	11	16	7	3	2	5	0	1	0	2	3	0	3	94

Studienfach: Kunst- und Medienwissenschaft

Magister NF	174	47	131	43	83	34	47	27	44	13	18	12	16	14	703
Promotion HF	2			1			3				1				7
Abs.im AL. NF	4	2													6
<i>Summe HF</i>	2	0	0	1	0	0	3	0	0	0	1	0	0	0	7
<i>Summe NF/BF</i>	178	49	131	43	83	34	47	27	44	13	18	12	16	14	709

Studienfach: Deutsch

Abschluss	Fachsemester														Summe
	1	2	3	4	5	6	7	8	9	10	11	12	13	14 ff	
LA Gymn. HF	90	18	39	21	31	9	31	15	22	9	27	17	15	19	363
LA Erweit.Prü HF								1	1			1			3
LA Erweit.Prü BF	6	2	3	6	1	2	1	1	1		1		1		25
Promotion HF							1								1
<i>Summe HF</i>	90	18	39	21	31	9	32	16	23	9	27	18	15	19	367
<i>Summe NF/BF</i>	6	2	3	6	1	2	1	1	1	0	1	0	1	0	25

Studienfach: Englisch

LA Gymn. HF	94	19	37	13	38	13	23	14	20	9	17	14	10	17	338
LA Erweit.Prü HF	3		2												5
LA Erweit.Prü BF	5	4	5		2		3	2	4		1		2	2	30
<i>Summe HF</i>	97	19	39	13	38	13	23	14	20	9	17	14	10	17	343
<i>Summe NF/BF</i>	5	4	5	0	2	0	3	2	4	0	1	0	2	2	30

Studienfach: Französisch

LA Gymn. HF	35	5	13	4	11	7	3	10	8	10	14	8	2	9	139
LA Erweit.Prü HF														1	1
LA Erweit.Prü BF	2	2	1	1		2	1		1					2	12
Promotion HF				1											1
<i>Summe HF</i>	35	5	13	5	11	7	3	10	8	10	14	8	2	10	141
<i>Summe NF/BF</i>	2	2	1	1	0	2	1	0	1	0	0	0	0	2	12

Studienfach: Griechisch

Abschluss	Fachsemester														Summe
	1	2	3	4	5	6	7	8	9	10	11	12	13	14 ff	
LA Gymn. HF		1	1	1											3
LA Erweit.Prü HF								1					1		2
LA Erweit.Prü BF	1														1
Promotion HF					1										1
<i>Summe HF</i>	0	1	1	1	1	0	0	1	0	0	0	0	1	0	6
<i>Summe NF/BF</i>	1	0	0	0	0	0	0	0	0	0	0	0	0	0	1

Studienfach: Italienisch

LA Gymn. HF	8		3	2	2	2	1	1	1			1		2	23
LA Erweit.Prü HF			1												1
LA Erweit.Prü BF	1	1	5		1	1			1				1		11
<i>Summe HF</i>	8	0	4	2	2	2	1	1	1	0	0	1	0	2	24
<i>Summe NF/BF</i>	1	1	5	0	1	1	0	0	1	0	0	0	1	0	11

Studienfach: Latein

LA Gymn. HF	8	2	5	2	2	1	2	1	3	1	4		2	2	35
LA Erweit.Prü HF															0
LA Erweit.Prü BF	3	1	1				1			1	1		1	2	11
Promotion HF	1						1								2
<i>Summe HF</i>	9	2	5	2	2	1	3	1	3	1	4	0	2	2	37
<i>Summe NF/BF</i>	3	1	1	0	0	0	1	0	0	1	1	0	1	2	11

Studienfach: Sprachwissenschaft mit germanischem Schwerpunkt

Abschluss	Fachsemester														Summe
	1	2	3	4	5	6	7	8	9	10	11	12	13	14 ff	
Magister HF	18	5	14	9	6	1	5	7	3	2	5	1		6	82
Magister NF	12		3		4	2	1	4	3		1		2		32
Lizentiat HF	1														1
Promotion HF				1											1
Abs.im AL. HF	30	13	5	2	3										53
Abs.im AL. NF	8						1								9
<i>Summe HF</i>	49	18	19	12	9	1	5	7	3	2	5	1	0	6	137
<i>Summe NF/BF</i>	20	0	3	0	4	2	2	4	3	0	1	0	2	0	41

Studienfach: Sprachwissenschaft mit anglistischem Schwerpunkt

Magister HF	19	3	13	1	8	6	5	6	7	1	2	2		2	75
Magister NF	11	2	5	2	4	1	1		1	1		1			29
Promotion HF		1					1								2
Abs.im AL. HF	5	2	1	1	2										11
Abs.im AL. NF	5	2	1	1											9
<i>Summe HF</i>	24	6	14	2	10	6	6	6	7	1	2	2	0	2	88
<i>Summe NF/BF</i>	16	4	6	3	4	1	1	0	1	1	0	1	0	0	38

Studienfach: Französische Sprachwissenschaft

Magister HF	13	3	7	1	3		2	1			2				32
Magister NF	1	2	5	1		1		1	1						12
Promotion HF										1					1
Abs.im AL. NF	3	1													4
<i>Summe HF</i>	13	3	7	1	3	0	2	1	0	1	2	0	0	0	33
<i>Summe NF/BF</i>	4	3	5	1	0	1	0	1	1	0	0	0	0	0	16

Studienfach: Rechtswissenschaft

Abschluss	Fachsemester														Summe
	1	2	3	4	5	6	7	8	9	10	11	12	13	14 ff	
1. Staatspr. HF	271	41	196	90	190	58	158	45	188	44	113	23	25	81	1.523
Mag./Aufbau HF	3	2	1	1											7
Magister NF	19	6	10	7	7	4	3	5	8	2		1		11	83
Promotion HF	14	21	19	13	10	2	1	1		1					82
Abs.im AL. HF	46	3	2												51
Abs.im AL. NF	2														2
<i>Summe HF</i>	<i>334</i>	<i>67</i>	<i>218</i>	<i>104</i>	<i>200</i>	<i>60</i>	<i>159</i>	<i>46</i>	<i>188</i>	<i>45</i>	<i>113</i>	<i>23</i>	<i>25</i>	<i>81</i>	<i>1.663</i>
<i>Summe NF/BF</i>	<i>21</i>	<i>6</i>	<i>10</i>	<i>7</i>	<i>7</i>	<i>4</i>	<i>3</i>	<i>5</i>	<i>8</i>	<i>2</i>	<i>0</i>	<i>1</i>	<i>0</i>	<i>11</i>	<i>85</i>

Studienfach: Verwaltungswissenschaft

Abschluss	Fachsemester														Summe
	1	2	3	4	5	6	7	8	9	10	11	12	13	14 ff	
Diplom HF	162	23	113	50	82	62	50	72	32	44	21	22	7	55	795
Promotion HF	3		1	3	3		2		1	1					14
Abs.im AL. HF	7	1	3												11
Summe HF	172	24	117	53	85	62	52	72	33	45	21	22	7	55	820

Studienfach: Politikwissenschaft

Magister HF	20		16	6	13	6	15	7	17	4	12	1	8	20	145
Magister NF	88	1	28	3	15	1	22		13	2	3			3	179
LA Gymn. HF	7		6		9	1	5	2	5	5	5	2	8	8	63
LA Erweit.Prü BF	10	1	3		2		1	1	1		1			2	22
Promotion HF		2	1			1	2								6
Abs.im AL. HF	27		4												31
Abs.im AL. NF	4	1													5
Summe HF	54	2	27	6	22	8	22	9	22	9	17	3	16	28	245
Summe NF/BF	102	3	31	3	17	1	23	1	14	2	4	0	0	5	206

GESAMTZAHLN (alle Studiengänge)

(Fallstatistik)

Abschluss	Fachsemester														Summe
	1	2	3	4	5	6	7	8	9	10	11	12	13	14 ff	
<i>Summe HF</i>	2.531	375	1.420	426	1.011	381	699	358	587	282	448	186	171	408	9.283
<i>Summe BF</i>	61	21	27	7	11	8	14	5	13	2	9	4	9	12	203
<i>Summe NF</i>	673	135	338	108	200	87	145	68	121	34	47	24	38	54	2.072
Gesamtsumme	3.265	531	1.785	541	1.222	476	858	431	721	318	504	214	218	474	11.558

Studierende aus der Hochschulregion Konstanz (Kopfstatistik)

Wintersemester	1996/97		1997/98		1998/99		1999/00		2000/01		2001/02	
Deutsche, davon Baden-Württemberg	8.317		7.643		6.650		6.624		6.610		6.914	
	6.403	100%	5.873	100%	5.046	100%	4.954	100%	4.890	100%	5.107	100%
Hochrhein	2.200	34,4%	1.955	33,3%	1.574	31,2%	1.532	30,9%	1.393	28,5%	1.422	27,8%
-- Konstanz	2.049	32,0%	1.825	31,1%	1.454	28,8%	1.405	28,4%	1.276	26,1%	1.280	25,1%
-- Lörrach	61	1,0%	62	1,1%	57	1,1%	61	1,2%	51	1,0%	66	1,3%
--Waldshut	89	1,4%	72	1,2%	63	1,2%	66	1,3%	66	1,3%	76	1,5%
Oberschwaben	1.260	19,7%	1.139	19,4%	984	19,5%	938	18,9%	921	18,8%	953	18,7%
-- Bodenseekreis	677	10,6%	597	10,2%	515	10,2%	471	9,5%	458	9,4%	483	9,5%
-- Ravensburg	438	6,8%	405	6,9%	344	6,8%	341	6,9%	329	6,7%	322	6,3%
-- Sigmaringen	145	2,3%	137	2,3%	125	2,5%	126	2,5%	134	2,7%	148	2,9%
Schwarzw.-Baar-Heuberg	553	8,6%	521	8,9%	436	8,6%	423	8,5%	459	9,4%	477	9,3%
-- Rottweil	126	2,0%	117	2,0%	86	1,7%	84	1,7%	96	2,0%	114	2,2%
-- Schwarzw.-Baar	255	4,0%	250	4,3%	204	4,0%	195	3,9%	212	4,3%	223	4,4%
-- Tuttlingen	172	2,7%	154	2,6%	146	2,9%	144	2,9%	151	3,1%	140	2,7%
Donau-Iller	336	5,2%	325	5,5%	266	5,3%	282	5,7%	308	6,3%	323	6,3%
-- Ulm	110	1,7%	110	1,9%	107	2,1%	120	2,4%	118	2,4%	113	2,2%
-- Alb-Donau	70	1,1%	67	1,1%	37	0,7%	32	0,6%	46	0,9%	52	1,0%
-- Biberach	156	2,4%	148	2,5%	122	2,4%	130	2,6%	144	2,9%	158	3,1%

Studierende aus Baden-Württemberg nach Kreisen

(Kopfstatistik)

Wintersemester	1996/97		1997/98		1998/99		1999/2000		2000/01		2001/02	
Deutsche, davon	8.317		7.643		6.650		6.624		6.610		6.914	
Baden-Württemberg	6.403	100%	5.873	100%	5.046	100%	4.954	100%	4.890	100%	5.107	100%
Mittlerer Neckar	961	15,0%	908	15,5%	780	15,5%	654	13,2%	657	13,4%	698	13,7%
Franken	171	2,7%	179	3,0%	171	3,4%	126	2,5%	133	2,7%	125	2,4%
Ostwürttemberg	155	2,4%	142	2,4%	118	2,3%	263	5,3%	280	5,7%	293	5,7%
Mittlerer Oberrhein	150	2,3%	150	2,6%	216	4,3%	155	3,1%	139	2,8%	145	2,8%
Unterer Neckar	73	1,1%	66	1,1%	58	1,1%	61	1,2%	61	1,2%	71	1,4%
Nordschwarzwald	179	2,8%	170	2,9%	95	1,9%	158	3,2%	161	3,3%	180	3,5%
Südlicher Oberrhein	171	2,7%	157	2,7%	146	2,9%	152	3,1%	160	3,3%	173	3,4%
Schwarzw.-Baar-Heuberg	553	8,6%	521	8,9%	436	8,6%	423	8,5%	459	9,4%	477	9,3%
Hochrhein	2.200	34,4%	1.825	31,1%	1.574	31,2%	1.532	30,9%	1.393	28,5%	1.422	27,8%
Neckar-Alb	237	3,7%	221	3,8%	202	4,0%	210	4,2%	218	4,5%	247	4,8%
Donau-Iller	336	5,2%	325	5,5%	266	5,3%	282	5,7%	308	6,3%	323	6,3%
Oberschwaben	1.260	19,7%	1.139	19,4%	984	19,5%	938	18,9%	921	18,8%	953	18,7%

Deutsche Studierende nach Herkunft aus Bundesländern (Kopfstatistik)

Wintersemester	1996/97		1997/98		1998/99		1999/2000		2000/01		2001/02	
Deutsche,	8.317	90,5%	7.643	89,6%	6.650	88,5%	6.624	87,8%	6.610	86,5%	6.914	90,5%
davon aus												
Baden-Württemberg	6.403	77,0%	5.873	76,8%	5.046	75,9%	4.954	74,8%	4.890	64,0%	5.107	64,0%
Bayern	496	6,0%	464	6,1%	418	6,3%	441	6,7%	439	5,7%	450	5,6%
Berlin	32	0,4%	35	0,5%	29	0,4%	29	0,4%	38	0,5%	43	0,5%
Brandenburg	7	0,1%	13	0,2%	17	0,3%	20	0,3%	26	0,3%	31	0,4%
Bremen	23	0,3%	22	0,3%	20	0,3%	21	0,3%	22	0,3%	20	0,3%
Hamburg	61	0,7%	61	0,8%	59	0,9%	56	0,8%	54	0,7%	68	0,9%
Hessen	267	3,2%	254	3,3%	219	3,3%	220	3,3%	218	2,9%	222	2,8%
Mecklenburg-Vorp.	8	0,1%	10	0,1%	14	0,2%	15	0,2%	14	0,2%	9	0,1%
Niedersachsen	192	2,3%	174	2,3%	156	2,3%	164	2,5%	170	2,2%	180	2,3%
Nordrhein-Westf.	409	4,9%	332	4,3%	288	4,3%	300	4,5%	306	4,0%	326	4,1%
Rheinland-Pfalz	174	2,1%	161	2,1%	146	2,2%	153	2,3%	168	2,2%	177	2,2%
Saarland	31	0,4%	26	0,3%	21	0,3%	20	0,3%	19	0,2%	16	0,2%
Sachsen	15	0,2%	22	0,3%	26	0,4%	30	0,5%	39	0,5%	56	0,7%
Sachsen-Anhalt	11	0,1%	13	0,2%	13	0,2%	13	0,2%	14	0,2%	14	0,2%
Schleswig-Holstein	77	0,9%	76	1,0%	75	1,1%	75	1,1%	77	1,0%	72	0,9%
Thüringen	13	0,2%	20	0,3%	18	0,3%	26	0,4%	25	0,3%	27	0,3%
außerhalb BRD	98	1,2%	87	1,1%	85	1,3%	87	1,3%	91	1,2%	96	1,2%
Ausländer	874	9,5%	891	10,4%	865	11,5%	921	12,2%	1.033	13,5%	1.067	13,4%
Gesamt	9.191		8.534		7.515		7.545		7.643		7.981	

Ausländische Studierende nach Kontinenten (Kopfstatistik)

	weiblich	männlich	Gesamt
Afrika	5	23	28
Nordamerika	20	21	41
<i>davon USA</i>	17	16	33
Südamerika	20	11	31
Asien	63	39	102
<i>davon VR China</i>	23	10	33
<i>davon Georgien</i>	14	3	17
<i>davon Indien</i>	0	5	5
<i>davon Japan</i>	5	4	9
<i>davon Südkorea</i>	5	6	11
Australien	3	1	4
Europa o. BRD	542	315	857
<i>davon Benelux</i>	6	5	11
<i>davon Frankreich</i>	26	11	37
<i>davon Großbrit./Irland</i>	33	11	44
<i>davon Italien</i>	43	19	62
<i>davon Österreich</i>	18	19	37
<i>davon Schweiz</i>	31	39	70
<i>davon Skandinavien</i>	6	8	14
staatenlos / ungeklärt	2	2	4
Summe	655	412	1.067

Entwicklung der Studierenden nach Geschlechtern (Kopfstatistik)

Studienjahr	Studierende (abs.)			Studierende (in %)		
	ges.	weibl.	männl.	ges.	weibl.	männl.
1986/87	6.820	2.898	3.922	100,0	42,5	57,5
1987/88	7.435	3.148	4.287	100,0	42,3	57,7
1988/89	8.125	3.430	4.695	100,0	42,2	57,8
1989/90	8.751	3.676	5.075	100,0	42,0	58,0
1990/91	9.430	3.875	5.555	100,0	41,1	58,9
1991/92	10.084	4.182	5.902	100,0	41,5	58,5
1992/93	10.043	4.126	5.917	100,0	41,1	58,9
1993/94	10.064	4.148	5.916	100,0	41,2	58,8
1994/95	9.915	4.156	5.759	100,0	41,9	58,1
1995/96	9.629	4.148	5.481	100,0	43,1	56,9
1996/97	9.191	4.022	5.169	100,0	43,8	56,2
1997/98	8.534	3.869	4.665	100,0	45,3	54,7
1998/99	7.515	3.499	4.016	100,0	46,6	53,4
1999/00	7.545	3.704	3.841	100,0	49,1	50,9
2000/01	7.643	3.839	3.804	100,0	50,2	49,8
2001/02	7.981	4058	3.923	100,0	50,8	49,2

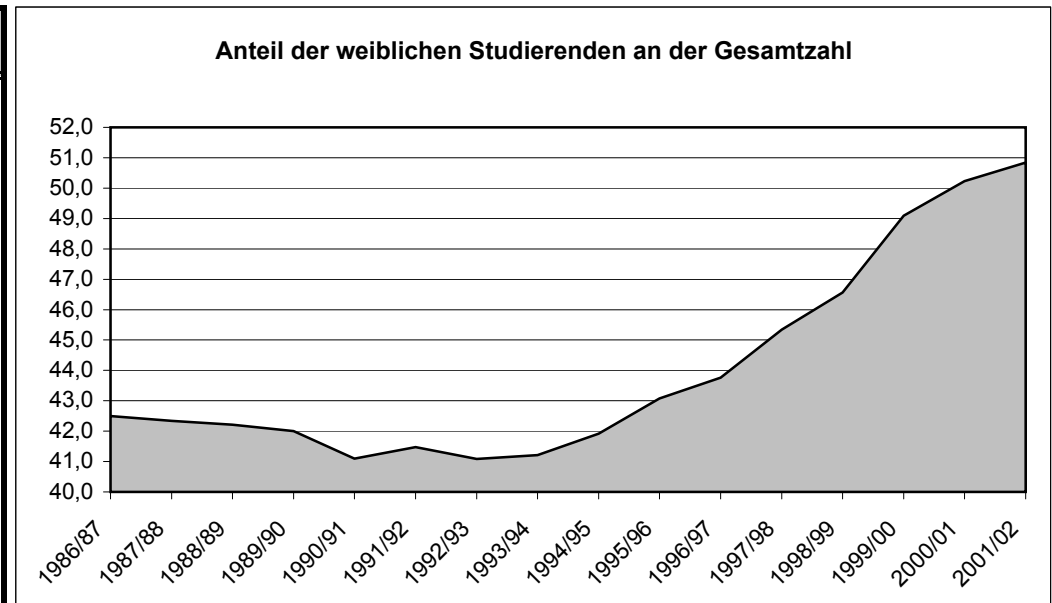

Entwicklung der Anzahl der Exmatrikulationen nach Gründen (Kopfstatistik)

Exmatrikulationsgrund	zum 30.09.96		zum 30.09.97		zum 30.09.98		zum 30.09.99		zum 30.09.00		zum 30.09.01	
	abs.	in %	abs.	in %	abs.	in %	abs.	in %	abs.	in %	abs.	in %
Beendigung mit Prüfung	444	34,6%	413	30,9%	603	36,4%	371	31,7%	353	29,9%	333	26,9%
Aufgabe des Studiums	123	9,6%	122	9,1%	171	10,3%	108	9,2%	117	9,9%	103	8,3%
Hochschulwechsel	201	15,7%	201	15,0%	202	12,2%	176	15,0%	225	19,0%	256	20,7%
Wehr- / Ersatzdienst	0	0,0%	0	0,0%	0	0,0%	0	0,0%	0	0,0%	1	0,1%
Entgültig nicht bestanden	50	3,9%	14	1,0%	16	1,0%	21	1,8%	18	1,5%	25	2,0%
Studienunterbrechung	6	0,5%	8	0,6%	27	1,6%	12	1,0%	15	1,3%	20	1,6%
Nichtrückmeldung	210	16,4%	325	24,3%	283	17,1%	192	16,4%	176	14,9%	197	15,9%
Beendigung des Zeitstudiums	225	17,5%	215	16,1%	229	13,8%	225	19,2%	238	20,1%	262	21,1%
sonstige Gründe	24	1,9%	40	3,0%	127	7,7%	65	5,6%	40	3,4%	42	3,4%
Gesamtzahl	1.283	100%	1.338	100%	1.658	100%	1.170	100%	1.182	100%	1.239	100%