

Universität  
Konstanz

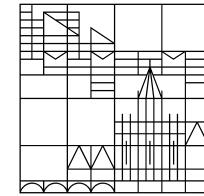

# Statistik über die Prüfungen der Universität Konstanz Studienjahr 2015/2016

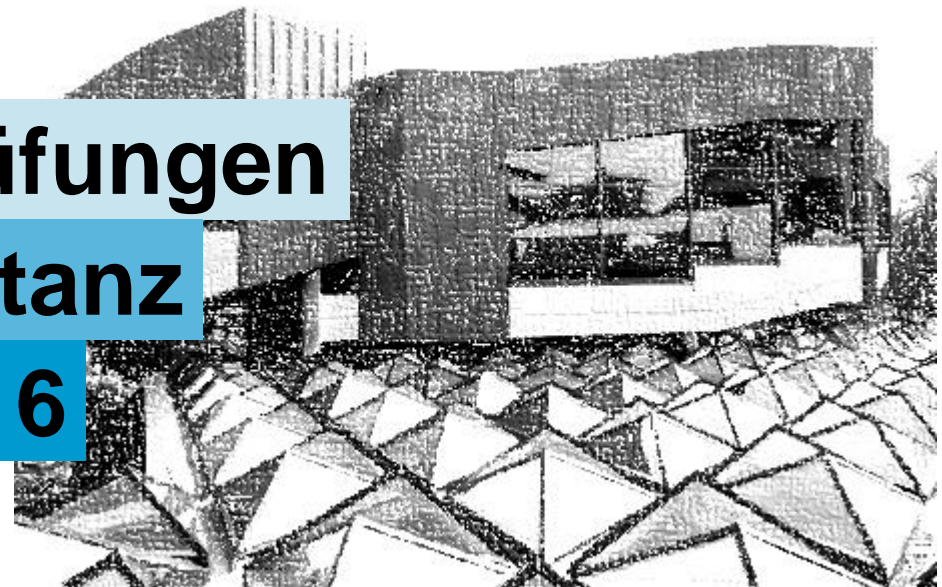

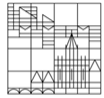

**Prüfungsstatistik für das Studienjahr 2015/2016  
(1. Oktober 2015 bis 30. September 2016)**

	Seite
<b>Erläuterungen</b>	<b>2</b>
<b>I. Absolventinnen und Absolventen</b>	<b>3</b>
1 Diplom, Erste juristische Prüfung, Bachelor, Master, Promotionen, Habilitationen	3
2 Lehramt an Gymnasien	5
3 Magister	6
<b>II. Prüfungen</b>	<b>7</b>
1 Orientierungsprüfungen	7
2 Zwischenprüfungen	11
2.1 Zwischenprüfungen im Lehramtstudium	11
2.2 Juristische Zwischenprüfungen	12
2.3 Zwischenprüfungen im Bachelorstudium	12
3 Bachelorprüfungen	13
4 Diplomprüfungen	17
5 Magisterprüfungen	18
6 Juristische Prüfungen	19
6.1 Erste juristische Prüfungen	19
6.2 Universitäre Schwerpunktprüfungen	20
7 Wissenschaftliche Prüfungen für das Lehramt an Gymnasien	21
8 Masterprüfungen	22
9 Magister-Aufbaustudiengang (LL.M.)	25
10 Promotionen	26
11 Habilitationen	33
<b>Anhang</b>	<b>35</b>

Diagramme zur zeitlichen Entwicklung der Prüfungsfälle und der Fachstudiendauer

Redaktion: Thomas Piekorz, Helmut Salewski (Abteilung Studium und Lehre)

## Erläuterungen

### Durchschnittswerte

Die in den Tabellen angegebenen D. sind in der Regel arithmetische Mittel. Das arithmetische Mittel (z. B. bei Prüfungsnoten) ist deren Summe, geteilt durch ihre Anzahl. Den Schnittwerten liegen ungerundete Werte zugrunde.

Zusätzlich werden auch Medianwerte verwendet. Der Median gibt z.B. die Fachsemesterzahl an, in der 50 % der Studierenden ihr Studium abgeschlossen haben; d.h., es gibt gleich viele Studierende, die weniger und die mehr Fachsemester benötigen.

Bei den Abschlussprüfungen wird als zusätzlicher Wert noch das 1. Quartil angegeben. Dieser Wert gibt z.B. die Fachsemesterzahl an, in der die schnellsten 25 % der Studierenden ihr Studium abgeschlossen haben; d.h. ein Viertel der Studierenden benötigt weniger und drei Viertel der Studierenden mehr Fachsemester bis zum Studienabschluss.

### Erhebungszeitraum

Der Erhebungszeitraum reicht vom 01.10.2015 bis zum 30.09.2016. Die Vergleichszahlen des Vorjahres sind in *(runden) Klammern* angegeben. Die *[eckigen] Klammern* enthalten Details aktueller Zahlen.

### Fachstudiendauer

Die Fachstudiendauer gibt den Zeitaufwand in Semestern an, der für einen Studiengang von der Immatrikulation bis zum Studienabschluss (z.B. Diplomprüfung, Magisterprüfung usw.) benötigt wird; Zeiten der Beurlaubung vom Studium ("Urlaubssemester") sind in der Fachstudiendauer nicht enthalten. Die durchschnittliche Fachstudiendauer wird unter Berücksichtigung von Verlängerungs-Semestern (z.B. für das Nachlernen von Fremdsprachen) und von Wiederholungsprüfungen errechnet. Prüfungssemester und Zeiten für Abschlussarbeiten (z.B. Diplomarbeiten) werden mitgezählt.

### Gruppen

Die Symbole ♂ = Männer      ♀ = Frauen

werden in den Tabellen für die nach Geschlechtern getrennt aufgelisteten Zahlen verwendet. Zusätzlich werden in einigen Tabellen Zahlen für ausländische Absolventinnen bzw. Prüfungen von ausländischen Studierenden ausgewiesen.

**I. Absolventinnen und Absolventen**

Insgesamt erwarben im Studienjahr 2015/16 2.133 (2.219) Studierende und Doktoranden/innen der Universität einen akademischen Abschluss oder absolvierten eine staatliche Prüfung. Die Gesamtzahl der AbsolventInnen fiel damit gegenüber dem Vorjahr um 3,9%. Im grundständigen Studium gab es einen Rückgang von AbsolventInnen in der Rechtswissenschaft (-7%), wie auch bei den Bachelorstudiengängen -0,7%. Die Zahl der AbsolventInnen im Lehramt stieg auf 191 (167). Rückläufig waren auch die Zahlen in den auslaufenden Diplomstudiengängen (-69%). Unter dem Strich lag die Zahl der AbsolventInnen in den grundständigen Studiengängen bei 1.451 (1.466) und damit um 0,6% niedriger als im Vorjahr. Auch im Masterstudium ging die Zahl der AbsolventInnen leicht (-2,7%) auf 534 (549) zurück.

Die Zahl der abgeschlossenen Promotionen sank um 8,9% auf (185) 203 gegenüber dem Vorjahreswert (203). Die Zahl der Habilitationen - sie wird ansonsten nicht bei den Absolventenzahlen berücksichtigt - stieg gegenüber dem Vorjahr von 4 auf 15.

Der Frauenanteil lag bei den grundständigen Studiengängen (56,8%) und im Masterstudium (51,7%) über der 50% Marke, bei den Promotionen allerdings deutlich darunter (43,8%). Der Anteil der ausländischen AbsolventInnen war dagegen bei den Promotionen am größten (23,3%); deutlich geringer war er im Masterstudium (16,9%), am geringsten in den Bachelorstudiengängen (5,2%) und im rechtswissenschaftlichen Studium (1,4%).

**1 Diplom, Erste juristische Prüfung, Bachelor, Master, Promotionen, Habilitationen**

Abschluss Studienfach	Diplom			Erste jur. Prüfung			Bachelor			Master			Promotion			Habilitation		
	Ges.	♀	Ausl.	Ges.	♀	Ausl.	Ges.	♀	Ausl.	Ges.	♀	Ausl.	Ges.	♀	Ausl.	Ges.	♀	Ausl.
Biologie / Biological Sciences	-	-	-	-	-	-	88	51	3	36	29	5	36	21	11	5	3	1
Chemie	-	-	-	-	-	-	19	10	0	28	9	2	38	13	8	-	-	-
Informatik / Information Engineering / Informationswissenschaft	-	-	-	-	-	-	41	4	5	-	-	-	9	0	2	-	-	-
Life Science	-	-	-	-	-	-	37	20	2	30	18	0	-	-	-	-	-	-
Mathematik	5	2	0	-	-	-	18	8	2	15	6	3	9	2	3	-	-	-
Mathematische Finanzökonomie / Mathematical Finance <sup>[1]</sup>	-	-	-	-	-	-	17	5	1	-	-	-	-	-	-	-	-	-
Medienwissenschaft	-	-	-	-	-	-	-	-	-	-	-	-	-	-	-	-	-	-
Molekulare Materialwissenschaft	-	-	-	-	-	-	6	4	0	2	0	0	-	-	-	-	-	-
Nanoscience	-	-	-	-	-	-	-	-	-	1	0	0	-	-	-	-	-	-
Physik	1	0	0	-	-	-	51	10	0	36	3	0	28	6	5	3	0	1
Psychologie	3	2	0	-	-	-	103	78	6	63	54	6	14	11	1	1	0	0
Computer and Information Science	-	-	-	-	-	-	-	-	-	33	6	9	-	-	-	-	-	-
<b>Mathematisch-Naturwiss. Sektion</b>	<b>9</b>	<b>4</b>	<b>0</b>	<b>0</b>	<b>0</b>	<b>0</b>	<b>380</b>	<b>190</b>	<b>19</b>	<b>244</b>	<b>125</b>	<b>25</b>	<b>134</b>	<b>53</b>	<b>30</b>	<b>9</b>	<b>3</b>	<b>2</b>
Decision Sciences	-	-	-	-	-	-	-	-	-	-	-	-	-	-	-	-	-	-
European Master in Government	-	-	-	-	-	-	-	-	-	18	11	6	-	-	-	-	-	-
Mathematische Finanzökonomie / Mathematical Finance <sup>[1]</sup>	-	-	-	-	-	-	-	-	-	14	7	2	-	-	-	-	-	-
Politik- und Verwaltungswissenschaft	-	-	-	-	-	-	160	77	6	71	32	21	6	4	1	-	-	-
Political Economy	-	-	-	-	-	-	-	-	-	3	1	2	-	-	-	-	-	-
Public Administration and European Governance	-	-	-	-	-	-	-	-	-	7	4	2	-	-	-	-	-	-
Quantitative Economics and Finance	-	-	-	-	-	-	-	-	-	-	-	-	-	-	-	-	-	-
Rechtswissenschaft	-	-	-	146	85	2	-	-	-	-	-	-	13	7	1	-	-	-
Rechtsw. Std. (decR)	-	-	-	-	-	-	-	-	-	5	1	0	-	-	-	-	-	-
Social and Economic Data Analysis	-	-	-	-	-	-	-	-	-	7	1	2	-	-	-	-	-	-
Verwaltungswissenschaft	-	-	-	-	-	-	-	-	-	-	-	-	5	3	1	-	-	-
Volkswirtschaftslehre / Economics / Wirtschaftswissenschaften	-	-	-	-	-	-	263	122	13	39	12	12	4	0	1	-	-	-
Wirtschaftspädagogik	-	-	-	-	-	-	-	-	-	40	22	0	-	-	-	-	-	-
<b>Sektion Politik - Recht - Wirtschaft</b>	<b>0</b>	<b>0</b>	<b>0</b>	<b>146</b>	<b>85</b>	<b>2</b>	<b>423</b>	<b>199</b>	<b>19</b>	<b>204</b>	<b>91</b>	<b>47</b>	<b>28</b>	<b>14</b>	<b>4</b>	<b>0</b>	<b>0</b>	<b>0</b>

[1] Die AbsolventInnen der Studiengänge Mathematische Finanzökonomie / Mathematical Finance sind zu gleichen Teilen der Mathematisch-Naturwissenschaftlichen Sektion sowie der Sektion Politik - Recht - Wirtschaft zugeordnet

noch Diplom, Erste juristische Prüfung, Bachelor, Master, Promotionen, Habilitationen

Abschluss Studienfach	Diplom			Erste jur. Prüfung			Bachelor			Master			Promotion			Habilitation		
	Ges.	♀	Ausl.	Ges.	♀	Ausl.	Ges.	♀	Ausl.	Ges.	♀	Ausl.	Ges.	♀	Ausl.	Ges.	♀	Ausl.
Allgemeine Sprachwissenschaft	-	-	-	-	-	-	-	-	-	2	1	1	-	-	-	-	-	-
Allgemeine und vergleichende Literaturwissenschaft	-	-	-	-	-	-	-	-	-	-	-	-	3	2	0	-	-	-
British and American Studies	-	-	-	-	-	-	26	23	1	3	3	1	-	-	-	-	-	-
Deutsch	-	-	-	-	-	-	-	-	-	-	-	-	-	-	-	-	-	-
Deutsche Literatur	-	-	-	-	-	-	28	22	0	7	6	2	1	1	0	-	-	-
Englisch	-	-	-	-	-	-	-	-	-	-	-	-	-	-	-	-	-	-
Erziehungswiss. Emp. Bild.	-	-	-	-	-	-	-	-	-	-	-	-	1	1	0	-	-	-
Französisch	-	-	-	-	-	-	-	-	-	-	-	-	-	-	-	-	-	-
Französische Studien	-	-	-	-	-	-	5	5	0	-	-	-	-	-	-	-	-	-
Frühe Kindheit	-	-	-	-	-	-	-	-	-	-	-	-	-	-	-	-	-	-
Geschichte	-	-	-	-	-	-	13	6	0	11	5	2	4	2	3	4	0	1
Germanistik	-	-	-	-	-	-	-	-	-	-	-	-	-	-	-	-	-	-
Italienisch	-	-	-	-	-	-	-	-	-	-	-	-	-	-	-	-	-	-
Italienische Studien	-	-	-	-	-	-	5	4	3	-	-	-	-	-	-	-	-	-
Kulturelle Grundlagen Europas	-	-	-	-	-	-	-	-	-	16	15	5	-	-	-	-	-	-
Kulturwissenschaft der Antike	-	-	-	-	-	-	-	-	-	-	-	-	-	-	-	-	-	-
Latein	-	-	-	-	-	-	-	-	-	-	-	-	-	-	-	-	-	-
Literatur – Kunst – Medien	-	-	-	-	-	-	76	66	3	10	6	0	-	-	-	-	-	-
Literaturwissenschaft	-	-	-	-	-	-	-	-	-	4	4	1	-	-	-	1	0	0
Osteuropa: Geschichte - Medien	-	-	-	-	-	-	-	-	-	2	2	1	-	-	-	-	-	-
Philosophie	-	-	-	-	-	-	10	2	0	1	0	0	4	1	2	-	-	-
Politikwissenschaft	-	-	-	-	-	-	-	-	-	-	-	-	-	-	-	-	-	-
Romanische Literaturen	-	-	-	-	-	-	-	-	-	2	2	0	-	-	-	-	-	-
Russisch	-	-	-	-	-	-	-	-	-	-	-	-	-	-	-	-	-	-
Slavistik - Literaturwissenschaft	-	-	-	-	-	-	3	3	0	-	-	-	1	1	0	-	-	-
Soziologie	-	-	-	-	-	-	57	45	6	14	7	1	3	1	0	-	-	-
Spanische Studien	-	-	-	-	-	-	12	11	1	-	-	-	-	-	-	-	-	-
Sportwissenschaft / Int. Studies in Sports Sciences	-	-	-	-	-	-	45	21	2	3	1	1	1	1	1	-	-	-
Sprachwissenschaft	-	-	-	-	-	-	22	19	3	4	2	1	5	4	3	1	0	0
Speech and Language Processing	-	-	-	-	-	-	-	-	-	6	6	2	-	-	-	-	-	-
Transkulturelle Geschichte und Anthropologie	-	-	-	-	-	-	-	-	-	1	0	0	-	-	-	-	-	-
<b>Geisteswissenschaftliche Sektion</b>	<b>0</b>	<b>0</b>	<b>0</b>	<b>0</b>	<b>0</b>	<b>0</b>	<b>302</b>	<b>227</b>	<b>19</b>	<b>86</b>	<b>60</b>	<b>18</b>	<b>23</b>	<b>14</b>	<b>9</b>	<b>6</b>	<b>0</b>	<b>1</b>
<b>Alle Sektionen</b>	<b>9</b>	<b>4</b>	<b>0</b>	<b>146</b>	<b>85</b>	<b>2</b>	<b>1105</b>	<b>616</b>	<b>57</b>	<b>534</b>	<b>276</b>	<b>90</b>	<b>185</b>	<b>81</b>	<b>43</b>	<b>15</b>	<b>3</b>	<b>3</b>

## 2 Lehramt an Gymnasien

Die Tabelle listet die Absolventinnen und Absolventen nach ihren Fächerkombinationen (1. und 2. Hauptfach) auf. Die Erweiterungsprüfungen werden hier nicht aufgeführt; Angaben dazu fi sich im Kapitel II.9 (Wissenschaftliche Prüfungen für das Lehramt an Gymnasien). Angaben zur Staatsangehörigkeit lagen nicht vor, daher enthält die Spalte "Ausländer" keine Zahlen.

1. Hauptfach	2. Hauptfach	Gesamt	♀	Ausl.
Biologie	Chemie	1	0	k.A.
Biologie	Deutsch	2	2	k.A.
Biologie	Englisch	3	3	k.A.
Biologie	Französisch	1	1	k.A.
Biologie	Mathematik	2	1	k.A.
Biologie	Physik	1	0	k.A.
Biologie	Spanisch	1	1	k.A.
Biologie	Sport	2	1	k.A.
Chemie	Mathematik	1	1	k.A.
Chemie	Spanisch	1	1	k.A.
Chemie	Sport	1	0	k.A.
Deutsch	Biologie	3	2	k.A.
Deutsch	Englisch	6	2	k.A.
Deutsch	Französisch	1	0	k.A.
Deutsch	Geschichte	14	5	k.A.
Deutsch	Philosophie/Ethik	2	2	k.A.
Deutsch	Politik/Wi.	1	1	k.A.
Deutsch	Politik	2	1	k.A.
Deutsch	Spanisch	2	2	k.A.
Deutsch	Sport	4	2	k.A.
Englisch	Biologie	4	3	k.A.
Englisch	Chemie	1	1	k.A.
Englisch	Deutsch	5	4	k.A.
Englisch	Französisch	3	3	k.A.
Englisch	Geschichte	4	2	k.A.
Englisch	Latein	2	2	k.A.
Englisch	Philosophie/Ethik	5	2	k.A.
Englisch	Politik	4	2	k.A.
Englisch	Russisch	2	2	k.A.
Englisch	Spanisch	8	7	k.A.
Englisch	Sport	4	3	k.A.
Französisch	Deutsch	3	2	k.A.
Französisch	Englisch	1	1	k.A.
Französisch	Geschichte	2	2	k.A.
Französisch	Latein	4	4	k.A.
Französisch	Politik	1	1	k.A.
Französisch	Spanisch	3	3	k.A.
Geschichte	Deutsch	5	4	k.A.
Geschichte	Latein	1	0	k.A.
Geschichte	Mathematik	1	0	k.A.
Geschichte	Spanisch	1	1	k.A.
Geschichte	Sport	3	0	k.A.
Italienisch	Deutsch	1	1	k.A.
Italienisch	Französisch	1	1	k.A.

**noch Lehramt an Gymnasien**

1. Hauptfach	2. Hauptfach	Gesamt	♀	Ausl.
Latein	Französisch	1	1	k.A.
Latein	Geschichte	1	1	k.A.
Latein	Mathematik	1	1	k.A.
Mathematik	Biologie	2	2	k.A.
Mathematik	Chemie	2	1	k.A.
Mathematik	Deutsch	2	2	k.A.
Mathematik	Französisch	5	5	k.A.
Mathematik	Geschichte	2	1	k.A.
Mathematik	Italienisch	1	1	k.A.
Mathematik	Latein	1	1	k.A.
Mathematik	Philosophie/Ethik	1	0	k.A.
Mathematik	Physik	4	2	k.A.
Mathematik	Politik	1	0	k.A.
Mathematik	Spanisch	2	1	k.A.
Mathematik	Sport	3	2	k.A.
Philosophie/Ethik	Deutsch	2	2	k.A.
Philosophie/Ethik	Geschichte	1	0	k.A.
Physik	Chemie	1	1	k.A.
Politik	Deutsch	2	1	k.A.
Politik	Sport	1	1	k.A.
Politik/Wi.	Deutsch	1	1	k.A.
Spanisch	Deutsch	2	2	k.A.
Spanisch	Englisch	1	1	k.A.
Spanisch	Französisch	1	1	k.A.
Spanisch	Italienisch	2	2	k.A.
Spanisch	Mathematik	3	3	k.A.
Spanisch	Sport	3	3	k.A.
Sport	Biologie	2	1	k.A.
Sport	Chemie	1	1	k.A.
Sport	Deutsch	3	1	k.A.
Sport	Englisch	5	1	k.A.
Sport	Französisch	3	3	k.A.
Sport	Geschichte	2	1	k.A.
Sport	Mathematik	2	0	k.A.
Sport	Physik	1	0	k.A.
Sport	Spanisch	3	2	k.A.
<b>Gesamt</b>		<b>191</b>	<b>128</b>	

**3 Magister**

Im Studienjahr 2015/16 ist keine Magisterprüfung abgeschlossen worden.

## II. Orientierungsprüfungen

Die Orientierungsprüfung ist von Studierenden spätestens im 3. Fachsemester abzulegen. Im Bachelorstudium muss die Orientierungsprüfung im Hauptfach, im Lehramtsstudium in beiden Hauptfächern absolviert werden. Die Orientierungsprüfung wird in der Regel nicht benotet.

Im Studienjahr 2015/16 nahmen 1.737 (1.952) Studierende an Orientierungsprüfungen teil; dies entspricht einem Rückgang gegenüber dem Vorjahr um 11,2 %.

Insgesamt wurden 1.561 (1.760) Prüfungen bestanden. Endgültig nicht bestanden wurden 176 (192) Orientierungsprüfungen; dies entspricht einem Anteil an allen Prüfungen von 11,3 %. Die meisten "Durchfaller" gab es im Bachelorstudiengang Wirtschaftswissenschaften 59 (66), in der Rechtswissenschaft 35 (40) und im Bachelorstudiengang Politik- und Verwaltungswissenschaft 20 (20). Die durchschnittliche Fachstudiendauer der bestandenen Prüfungen lag bei 2,48 (2,2) Semestern.

	Studienfach (Abschluss*)	Teilnehmer- zahl	Prüfungen									
			bestanden				Fachstudiendauer der best. Prüfungen		endgültig nicht best.			
			insg.	♀	♂	Ausl.	arith. Mittel	Median	insg.	♀	♂	Ausl.
B	Biological Sciences (BA)	102	97	67	30	3	2,11	2,0	5	1	4	2
	Biologie (LA)	1	1	0	1	0	5,00	5,0	0	0	0	0
C	Chemie (BA)	39	38	16	22	2	1,13	1,0	1	0	1	0
	Chemie (LA)	2	2	2	0	0	3,00	3,0	0	0	0	0
D	Deutsch (LA)	16	15	8	7	1	3,07	3,0	1	0	1	0
E	Englisch (LA)	38	29	16	13	1	3,18	3,0	9	4	5	1
F	Französisch (LA)	8	8	6	2	1	3,86	4,0	0	0	0	0
	Französische Studien (BA)	1	1	1	0	0	4,00	4,0	0	0	0	0
	Finanzmathematik (BA)	16	16	1	13	2	1,50	1,0	0	0	0	0



noch Orientierungsprüfungen

	Studienfach (Abschluss*)	Teilnehmer- zahl	Prüfungen									
			bestanden				Fachstudiendauer der best. Prüfungen		endgültig nicht best.			
			insg.	♀	♂	Ausl.	arith. Mittel	Median	insg.	♀	♂	Ausl.
G	Geschichte (BA)	7	7	2	5	1	3,43	3,0	0	0	0	0
	Geschichte (LA)	21	18	10	8	1	4,22	4,0	3	0	3	0
	Geschichte (BoE)	2	2	1	0	0	2,00	2,0	0	0	0	0
I	Informatik (BA)	68	45	9	36	8	1,42	1,0	23	9	14	3
	Informatik (LA)	5	2	0	2	1	2,00	2,0	3	0	3	0
	Informatik (BoE)	2	2	0	0	0	2,00	2,0	0	0	0	0
	Information Engineering (BA)	23	19	2	17	4	1,95	1,0	4	0	4	0
	Italienisch (LA)	4	3	1	1	1	3,50	3,5	1	1	0	0
L	Latein (LA)	4	3	2	1	0	4,00	4,0	1	0	1	0
	Life Science (BA)	47	47	31	14	3	1,15	1,0	0	0	0	0
M	Mathe. Finanzöko. (BA)	6	3	2	1	0	1,67	1,0	3	1	2	0
	Mathematik (LA)	2	2	0	2	0	2,50	2,5	0	0	0	0
	Mathematik (BoE)	23	23	15	8	0	1,00	1,0	0	0	0	0
	Mothorische Neurorehabilitation (BA)	8	8	7	1	0	1,00	1,0	0	0	0	0
N	Nanoscience (BA)	9	9	3	6	1	1,00	1,0	0	0	0	0

noch Orientierungsprüfungen

	Studienfach (Abschluss*)	Teilnehmer- zahl	Prüfungen									
			bestanden				Fachstudiendauer der best. Prüfungen		endgültig nicht best.			
			insg.	♀	♂	Ausl.	arith. Mittel	Median	insg.	♀	♂	Ausl.
P	Philosophie (BA)	19	12	5	7	0	3,33	3,0	7	2	5	0
	Philosophie/Ethik (LA)	14	14	12	2	2	3,86	3,5	0	0	0	0
	Physik (BA)	36	36	5	31	4	1,94	2,0	0	0	0	0
	Physik (LA)	5	5	2	3	0	3,20	3,0	0	0	0	0
	Physik (BoE)	6	6	3	3	0	1,67	2,0	0	0	0	0
	Politik- und Verwaltungswissen- schaft (BA)	188	168	79	89	2	1,10	1,0	20	6	14	3
	Politikw./Wirtschaftsw. (LA)	9	9	7	2	0	3,33	3,0	0	0	0	0
	Politikwissenschaft (BoE)	6	5	1	4	0	1,00	1,0	1	1	0	0
	Psychologie (BA)	205	205	178	27	3	1,03	1,0	0	0	0	0
R	Rechtswissenschaft (EJP)	317	282	165	117	8	1,95	2,0	35	23	12	3
	Russisch (LA)	2	2	2	0	0	2,50	2,5	0	0	0	0

**noch Orientierungsprüfungen**

	Studienfach (Abschluss*)	Teilnehmer- zahl	Prüfungen									
			bestanden				Fachstudiedauer der best. Prüfungen		endgültig nicht best.			
			insg.	♀	♂	Ausl.	arith. Mittel	Median	insg.	♀	♂	Ausl.
S	Soziologie (BA)	82	82	62	20	6	1,17	1,0	0	0	0	0
	Spanisch (LA)	6	6	6	0	1	3,50	3,5	0	0	0	0
	Sportwissenschaft (BA)	11	11	3	8	0	3,91	4,0	0	0	0	0
	Sportwissenschaft (LA)	8	8	2	6	0	3,25	3,0	0	0	0	0
	Sprachwissenschaft (BA)	21	21	16	5	2	2,71	3,0	0	0	0	0
W	Wirtschaftswiss. (BA)	348	289	125	164	25	2,24	2,0	59	22	37	9
	<b>insgesamt</b>	<b>1737</b>	<b>1561</b>	<b>875</b>	<b>678</b>	<b>83</b>	<b>2,47</b>	<b>2</b>	<b>176</b>	<b>70</b>	<b>106</b>	<b>21</b>

- \* BA Bachelor (B.A., B.Sc.)
- D Diplom
- LA wissenschaftliche Prüfung zum Lehramt an Gymnasien
- EJP Erste juristische Prüfung

**nach Geschlecht:**



## 2 Zwischenprüfungen

Zwischenprüfungen werden in der Universität Konstanz in den Lehramtsstudiengängen, im Studiengang Rechtswissenschaft und in den vierjährigen Bachelorstudiengängen abgelegt. In den dreijährigen Bachelorstudiengängen gibt es keine Zwischenprüfungen. In den auslaufenden Diplom- und Magisterstudiengängen fanden keine Zwischenprüfungen mehr statt.

### 2.1 Zwischenprüfungen im Lehramtsstudium

Zwischenprüfungen müssen im Lehramtsstudium nur in den Hauptfächern abgelegt werden; in den Erweiterungsfächern (Haupt- oder Beifach) sind sie nicht vorgesehen. Im Studienjahr 2015/2016 nahmen 214 (286) Studierende an Zwischenprüfungen in einem Lehramtsstudiengang teil (-25,2 %). Endgültig nicht bestanden wurden 1 (2) Zwischenprüfungen.

Die durchschnittliche Fachstudiendauer bis zum Ablegen der Zwischenprüfung betrug für alle Fächer 5,62 (5,41) Semester. Der Median lag bei 7 (5) Fachsemestern.

	Studienfach	Teilnehmerzahl	bestandene Prüfungen				Fachstudiendauer der best. Prüfungen		endgültig nicht best.			
			insg.	♀	♂	Ausl.	arith. Mittel	Median	insg.	♀	♂	Ausl.
B	Biologie	15	15	11	4	0	5,47	5,0	0	0	0	0
C	Chemie	10	10	6	4	0	4,10	4,0	0	0	0	0
D	Deutsch	22	22	15	7	0	4,73	4,0	0	0	0	0
E	Englisch	45	45	37	8	1	4,73	4,0	0	0	0	0
F	Französisch	9	8	8	0	1	5,00	4,0	1	1	0	0
G	Geschichte	22	22	14	8	0	7,18	7,0	0	0	0	0
I	Italienisch	7	7	7	0	1	6,00	6,0	0	0	0	0
	Latein	9	9	6	3	0	7,67	8,0	0	0	0	0
L	Mathematik	12	12	7	5	0	4,25	4,0	0	0	0	0
M	Philosophie/Ethik	5	5	4	1	0	3,80	4,0	0	0	0	0
P	Physik	8	8	2	6	0	6,50	6,5	0	0	0	0
	Politikw./Wirtschaftsw.	12	12	5	7	0	5,58	5,0	0	0	0	0
	Russisch	1	1	1	0	1	7,00	7,0	0	0	0	0
S	Spanisch	14	14	11	3	0	5,36	5,0	0	0	0	0
	Sportwissenschaft	23	23	10	13	0	6,91	7,0	0	0	0	0
	<b>insgesamt</b>	<b>214</b>	<b>213</b>	<b>144</b>	<b>69</b>	<b>4</b>	<b>5,62</b>	<b>7</b>	<b>1</b>	<b>1</b>	<b>0</b>	<b>0</b>

### nach Geschlecht:

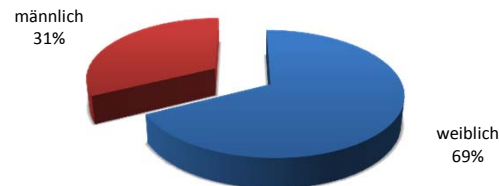

## noch Zwischenprüfungen

### 2.2 Juristische Zwischenprüfungen

215 (254) [126 weibliche, 89 männliche] Studierende haben 2015/16 die – studienbegleitend abzulegende – Zwischenprüfung im rechtswissenschaftlichen Studiengang mit Abschluss Erste juristische Prüfung bestanden. Endgültig nicht bestanden wurden 23 (14) Zwischenprüfungen. Die durchschnittliche Fachstudiendauer bis zum Ablegen der Zwischenprüfung betrug 3,91 (3,96) Fachsemester. Der Median lag bei 4 (4) Fachsemestern.

#### nach Geschlecht:



### 2.3 Bachelor-Zwischenprüfungen

In dem 4-jährigen Bachelorstudiengang Psychologie fand zum fünften Mal die studienbegleitende Zwischenprüfung statt. 68 (78) Kandidaten/innen bestanden die Prüfung nach durchschnittlich 4,65 (5,07) Fachsemestern. Endgültig nicht bestanden wurden 2 (3) Zwischenprüfungen. Der Median lag bei 4 (5) Fachsemestern.

Studienfach	bestandene Prüfungen				Fachstudiendauer der best. Prüfungen		arith. Mittel der Noten			
	insg.	♀	♂	Ausl.	arith. Mittel	Median	insg.	♀	♂	Ausl.
Psychologie	68	44	24	1	4,65	4,0	-	-	-	-
insgesamt	<b>68</b>	<b>44</b>	<b>24</b>	<b>1</b>	<b>4,65</b>	<b>4,0</b>	-	-	-	-

#### nach Geschlecht:



### 3 Bachelorprüfungen

#### a) Bachelorprüfungen (Hauptfach)

Im Studienjahr 2015/2016 absolvierten insgesamt 1105 (1113) Studierende eine Bachelorprüfung mit Erfolg; 156 (173) Studierende bestanden die Prüfung endgültig nicht, davon allein 63 im Studienfach Wirtschaftswissenschaften. Die Zahl der bestandenen Prüfungen fiel um 0,7 %.

Die durchschnittliche Fachstudiendauer betrug 8,3 (7,8) Fachsemester, der Median lag bei 8 (8) Semestern

Studienfach (Hauptfach)	bestand. Prüf. (inkl. best. Wiederhol.prüf.)				nichtbest. Prüfungen	Fachstudiendauer der bestandenen Prüfungen			Fachnoten		arith. Mittel der best. Prüfungen			
	insg.	♀	♂	Ausl.	endgültig	arith. Mittel	1. Quartil	Median	Note	Anzahl	insg.	♀	♂	Ausl.
Biological Sciences	88	51	37	3	19	6,68	6	6,0	1 2 3	4 49 35	2,35	2,32	2,40	2,63
British and American Studies	26	23	3	1	2	7,73	6	7,5	1 2 3	2 19 5	2,10	2,08	2,23	2,10
Chemie	19	10	9	0	5	7,32	7	7,0	1 2 3	2 14 3	2,24	2,27	2,21	-
Deutsche Literatur	28	22	6	0	0	8,36	7	8,0	1 2 3	8 14 6	2,01	2,17	1,43	-
Französische Studien	5	5	0	0	0	8,60	7	8,0	1 2 3	1 2 2	2,18	2,18	-	-
Geschichte	13	6	7	0	0	9,62	8	9,0	1 2 3	4 7 2	1,84	1,63	2,01	-
Informatik	17	2	15	1	24	10,12	9	10,0	1 2 3	1 15 1	1,97	1,90	1,98	1,90
Information Engineering	24	2	22	4	6	8,92	8	9,0	1 2 3	1 19 4	2,15	1,85	2,17	2,35
Italienische Studien	5	4	1	3	0	7,20	7	7,0	1 2 3	1 3 1	2,08	2,03	2,30	2,20
Life Science	37	20	17	2	0	6,43	6	6,0	1 2 3	6 27 4	2,01	2,11	1,90	1,90
Literatur- Kunst und Medien	76	66	10	3	0	8,09	7	8,0	1 2 3	34 42 0	1,62	1,63	1,51	1,73
Mathematical Finance	17	5	12	1	3	7,78	7	7,0	1 2 3	0 14 3	1,88	2,03	1,77	2,55
Mathematik	18	8	10	2	0	6,88	6	7,0	1 2 3	5 11 2	2,27	2,18	2,31	2,80

0,27

a) Bachelorprüfungen (Hauptfach) - Fortsetzung

Studienfach (Hauptfach)	bestand. Prüf. (inkl. best. Wiederhol.prüf.)				nichtbest. Prüfungen	Fachstudiendauer der bestandenen Prüfungen			Fachnoten		arith. Mittel der best. Prüfungen			
	insg.	♀	♂	Ausl.	endgültig	arith. Mittel	1. Quartil	Median	Note	Anzahl	insg.	♀	♂	Ausl.
Molekulare Materialwissenschaft	6	4	2	0	1	7,50	7	7,5	1 2 3	1 4 1	2,13	2,05	2,30	-
Philosophie	10	2	8	0	7	8,90	8	8,5	1 2 3	2 7 1	2,06	1,95	2,09	-
Physik	51	10	41	0	0	6,73	6	7,0	1 2 3	19 31 1	1,79	1,72	1,81	-
Politik- und Verwaltungswissenschaft	160	77	83	6	22	7,28	7	7,0	1 2 3	29 125 6	1,86	1,8	1,91	2,15
Psychologie	103	78	25	6	2	8,35	8	8,0	1 2 3	71 31 1	1,51	1,51	1,53	1,83
Slavistik - Literaturwissenschaft	3	3	0	0	0	12,67	10	10,0	1 2 3	0 3 0	2,10	2,1	-	-
Soziologie	57	45	12	6	1	8,47	7	8,0	1 2 3	6 44 7	2,05	2,05	2,05	2,58
Spanische Studien	12	11	1	1	0	7,83	7	8,0	1 2 3	1 11 0	2,07	2,08	1,90	2,5
Sportwissenschaft	45	21	24	2	0	8,47	7	8,0	1 2 3	6 37 2	1,88	1,87	1,90	1,95
Sprachwissenschaft	22	19	3	3	0	8,27	6	7,0	1 2 3	6 11 5	2,02	2,08	1,67	2,83
VWL (Economics)	1	0	1	0	1	12,00	12	12,0	1 2 3	0 1 0	2,30	-	2,30	-
Wirtschaftswissenschaften	262	122	140	13	63	7,50	7	7,0	1 2 3	7 167 88	2,35	2,35	2,34	2,78
<b>insgesamt</b>	<b>1105</b>	<b>616</b>	<b>489</b>	<b>57</b>	<b>156</b>	<b>8,3</b>	<b>7</b>	<b>8</b>			<b>2,03</b>	<b>2,00</b>	<b>2,00</b>	<b>2,30</b>

bestandene Prüfungen nach Geschlecht:



bestandene Prüfungen nach Noten:

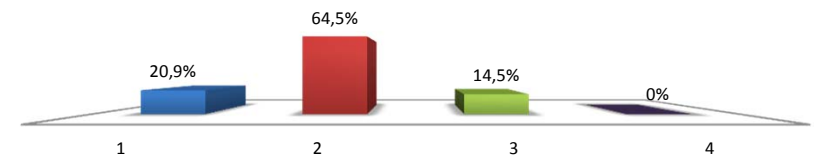

noch Bachelorprüfungen



b) Nebenfachprüfungen in den geisteswissenschaftlichen BA-Studiengängen (Fallzahlen)

Studienfach (Hauptfach)	bestand. Prüf. (inkl. best. Wiederhol.prüf.)				nichtbest. Prüfungen	Fachstudiendauer der bestandenen Prüfungen			Fachnoten		arith. Mittel der best. Prüfungen			
	insg.	♀	♂	Ausl.	endgültig	arith. Mittel	1. Quartil	Median	Note	Anzahl	insg.	♀	♂	Ausl.
British and American Studies	14	13	1	1	0	8,14	7	8,0	1	3	2,14	2,21	1,30	1,30
									2	5				
									3	6				
Deutsche Literatur	12	6	6	2	0	7,33	5	6,0	1	3	1,82	1,90	1,73	1,90
									2	8				
									3	1				
Französische Studien	1	1	0	0	0	6,00	6	6,0	1	1	1,40	1,40	-	-
									2	0				
									3	0				
Gender Studies	22	18	4	1	0	6,55	4	7,0	1	4	1,96	1,91	2,18	2,30
									2	17				
									3	1				
Geschichte	15	12	3	1	0	5,80	3	5,0	1	1	2,30	2,29	2,33	3,20
									2	11				
									3	3				
Informatik	1	0	1	0	0	9,00	9	9,0	1	0	2,70	-	2,70	-
									2	0				
									3	1				
Italienische Studien	1	1	0	1	0	8,00	8	8,0	1	0	2,60	2,60	-	2,60
									2	0				
									3	1				
Kulturwissenschaft der Antike	2	0	2	0	0	6,50	6	6,5	1	0	2,40	-	2,40	-
									2	2				
									3	0				
Mathematik	1	1	0	0	0	3,00	3	3,0	1	0	-	-	-	-
									2	0				
									3	1				
Philosophie	7	2	5	0	1	7,00	6	6,5	1	0	1,99	2,00	1,98	-
									2	7				
									3	0				



noch Bachelorprüfungen

b) Nebenfachprüfungen in den geisteswissenschaftlichen BA-Studiengängen (Fallzahlen) - Fortsetzung

Studienfach (Hauptfach)	bestand. Prüf. (inkl. best. Wiederhol.prüf.)				nichtbest. Prüfungen	Fachstudiendauer der bestandenen Prüfungen			Fachnoten		arith. Mittel der best. Prüfungen			
	insg.	♀	♂	Ausl.	endgültig	arith. Mittel	1. Quartil	Median	Note	Anzahl	insg.	♀	♂	Ausl.
Politikwissenschaft	22	12	10	1	0	6,82	6	6,0	1 2 3	0 19 3	2,24	2,23	2,26	3,20
Rechtswissenschaft	20	14	6	0	0	5,85	5	6,0	1 2 3	0 6 13	2,73	2,82	2,52	-
Slavistik/Literatur	3	3	0	1	0	6,33	5	5,0	1 2 3	0 2 1	2,10	2,10	-	2,70
Soziologie	18	10	8	1	0	4,72	4	5,0	1 2 3	1 12 5	2,22	2,25	2,19	1,70
Spanische Studien	7	3	4	0	0	7,57	6	7,0	1 2 3	1 6 0	2,00	2,23	1,83	-
Sprachwissenschaft	4	3	1	0	0	5,00	5	5,5	1 2 3	1 3 0	1,95	2,17	1,30	-
Statistik	1	1	0	0	0	7,00	7	7,0	1 2 3	0 1 0	1,70	1,70	-	-
Verwaltungswissenschaft	24	21	3	1	1	4,75	4	5,0	1 2 3	0 14 10	2,44	2,44	2,43	2,50
Wirtschaftswissenschaft	20	16	4	3	3	6,30	5	6,0	1 2 3	0 3 15	3,06	2,94	3,53	3,43
<b>insgesamt</b>	<b>195</b>	<b>137</b>	<b>58</b>	<b>13</b>	<b>5</b>	<b>6,40</b>	<b>5</b>	<b>6</b>			<b>2,21</b>	<b>2,20</b>	<b>2,19</b>	<b>2,48</b>

#### 4 Diplomprüfungen

In den (auslaufenden) Diplomstudiengängen wurden noch 10 (29) Abschlussprüfungen in 3 (4) verschiedenen Studiengängen abgenommen; dies entspricht einem Rückgang der Prüfungsfälle gegenüber dem Vorjahr um 65,5 %. 9 (29) Studierende absolvierten die Diplomprüfung mit Erfolg. Die durchschnittliche Fachstudiendauer betrug 18,02 (15,65) Fachsemester. In die Berechnung der Fachstudiendauer wurde in allen Fächern die Prüfungssemester und damit auch die Bearbeitungszeiten der Diplomarbeit einbezogen.

Studienfach (Hauptfach)	bestand. Prüf. (inkl. best. Wiederhol.prüf.)				nichtbest. Prüfungen	Fachstudiendauer der bestandenen Prüfungen			Fachnoten		arith. Mittel der best. Prüfungen			
	insg.	♀	♂	Ausl.	erstmalig	arith. Mittel	1. Quartil	Median	Note	Anzahl	insg.	♀	♂	Ausl.
Mathematik	5	2	3	0	0	16,40	15	17,0	1 2 3	1 3 1	2,02	2,33	1,81	-
Physik	1	0	1	0	0	19,00	19	19,0	1 2 3	0 1 0	2,15	-	2,15	-
Psychologie	3	2	1	0	0	18,67	17	18,0	1 2 3	0 1 2	2,67	2,70	2,60	-
<b>insgesamt</b>	<b>9</b>	<b>4</b>	<b>5</b>	<b>0</b>	<b>0</b>	<b>18,02</b>	<b>17,00</b>	<b>18,00</b>			<b>2,28</b>	<b>2,52</b>	<b>2,19</b>	<b>-</b>

nach Geschlecht:



bestandene Prüfungen nach Noten:

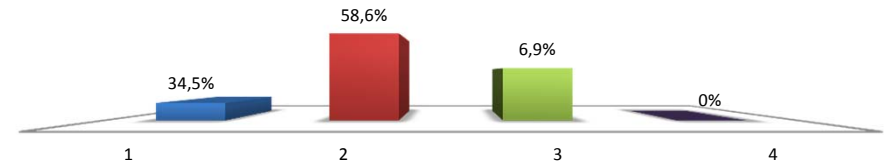

## 5 Magisterprüfungen

Im Studienjahr 2015/16 wurde keine Magisterprüfung abgelegt.

## 6 Juristische Prüfungen

### 6.1 Erste juristische Prüfungen

Die hier veröffentlichten Zahlen basieren auf den Angaben, die der Universität Konstanz vom Landesjustizprüfungsamt Baden-Württemberg als Prüfungsbehörde zur Verfügung gestellt wurden. Angaben zur Staatsangehörigkeit lagen nicht vor, daher werden keine Zahlen genannt.

Zum Herbsttermin 2015 und Frühjahrstermin 2016 nahmen insgesamt 220 (221) Studierende [95 männlich, 125 weiblich] an der Ersten juristischen Prüfung teil.

Von den Teilnehmern haben 26 (20) Studierende einen Freiversuch unternommen, 125 (123) Studierende sich auf andere Weise erstmals der Prüfung unterzogen, 43 (55) Studierende einen Notenverbesserungsversuch und 26 (23) Studierende einen Wiederholungsversuch nach erstmals nicht bestandener Prüfung unternommen.

146 (157) der Teilnehmer/innen [ 62 männlich, 84 weiblich] haben die Prüfung im ersten oder weiteren Anlauf bestanden; die Erfolgsquote lag damit bei 66 % (70,7 %). 21 (11) Teilnehmer/innen haben die Prüfung im Freiversuch, 90 (96) als sonstige Erstteilnehmer, 27 (41) als Notenverbesserer und 8 (9) als Wiederholer nach erstmals nicht bestandener Prüfung bestanden. Die durchschnittliche Fachstudiendauer bis zum ersten erfolgreichen Prüfungsabschluss betrug 8,24 (10,73) Fachsemester.

#### a) Prüfungsergebnisse

Fachnoten	Teilnehmer insg.		Frauenanteil		ohne Notenverb.		Freiversuch		Wiederholer		andere Erstteilnehmer	
	Anzahl	%	♀	%	Anzahl	%	Anzahl	%	Anzahl	%	Anzahl	%
sehr gut	0	0%	0	0%	0	0%	0	0%	0	0%	0	0%
gut	5	2%	2	2%	4	2%	1	4%	0	0%	3	2%
vollbefriedigend	17	8%	6	5%	13	7%	3	12%	0	0%	10	8%
befriedigend	64	29%	34	27%	50	28%	7	27%	1	4%	42	34%
ausreichend	60	27%	42	34%	52	29%	10	38%	7	27%	35	28%
nicht bestanden	74	34%	41	33%	58	33%	5	19%	18	69%	35	28%
zusammen	220	100%	125	56,8%	177	80,5%	26	11,8%	26	11,8%	125	56,8%

bestandene Prüfungen nach Art der Teilnahme:

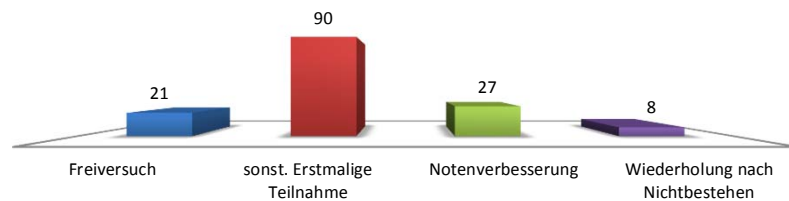

bestandene Prüfungen nach Noten:

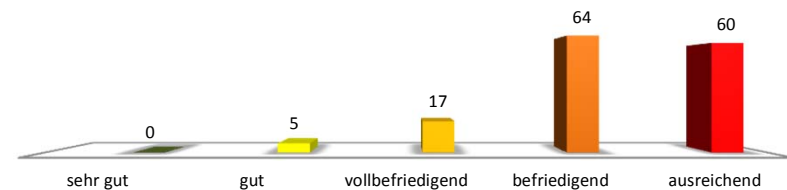

bestandene Prüfungen nach Geschlecht:



## noch Juristische Prüfungen

### 6.2 Universitäre Schwerpunktprüfung

Die universitäre Schwerpunktprüfung ist Teil der Ersten juristischen Prüfung. Gegenstand der Prüfung ist ein vom Studierenden gewählter Schwerpunkt; die Prüfung selbst besteht aus einer Studienarbeit (mit Disputation) und einer mündlichen Prüfung.

Zum Herbsttermin 2015 und Frühjahrstermin 2016 nahmen insgesamt 247 (184) Studierende an der universitären Schwerpunktprüfung teil; dies bedeutet einen Anstieg der Prüfungsfälle um 34,2 % gegenüber dem Vorjahr.

247(182) Teilnehmer/innen [131 weiblich, 116 männlich] haben die Prüfung im ersten oder weiteren Anlauf bestanden.

Die Prüfungsfälle verteilen sich auf folgende Schwerpunkte:

- 58 Rechtliche Grundlagen internationaler Wirtschaftstätigkeit \*
  - 31 Umwelt- und Planungsrecht sowie öffentliches Wirtschaftsrecht
  - 41 Strafrechtspflege
  - 36 Arbeits- und Sozialrecht
  - 25 Internationales und Europäisches Recht
  - 24 Europäisches und Internationales Privat- und Zivilverfahrensrecht in der Rechtspraxis
  - 32 Personen- und Unternehmenssteuerrecht
- 247

\* darunter 27 x im Vertiefungsmodul „Wettbewerbs- und Immaterialgüterrecht“ sowie 31 x im Vertiefungsmodul „Unternehmen und Finanzen“.

**Prüfungsfälle  
nach Geschlecht:**

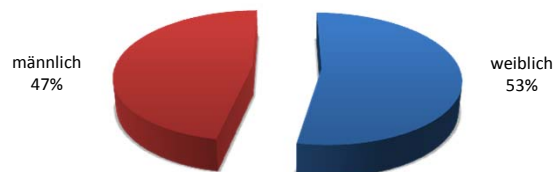

**bestandene Prüfungen nach Noten:**

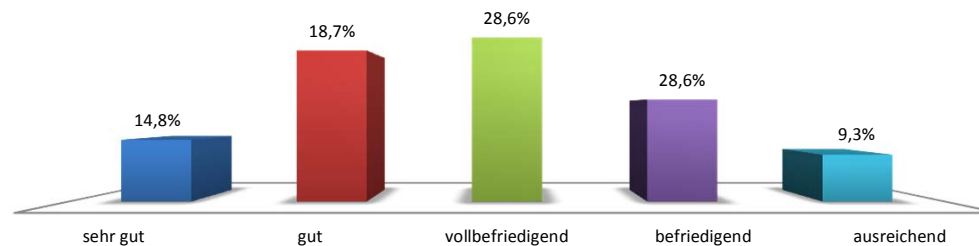

## 7 Wissenschaftliche Prüfungen für das Lehramt an Gymnasien

Für die Abwicklung der Wissenschaftlichen Prüfung für das Lehramt an Gymnasien ist das Landeslehrerprüfungsamt Baden-Württemberg zuständig. Die hier veröffentlichten Zahlen basieren auf den Angaben, die der Universität Konstanz von der Außenstelle des Landeslehrerprüfungsamtes in Freiburg zur Verfügung gestellt wurden.

An den beiden Prüfungsterminen (Herbsttermin 2015 und Frühjahrstermin 2016) der Wissenschaftlichen Prüfung für das Lehramt an Gymnasien haben 191 (167) Studierende die Prüfung in den Hauptfächern bestanden. Die Fachstudiedauer lag im Durchschnitt bei 12,2 (12,2) Semestern, der Median bei 12,2 (12,2) und das 1.Quartil bei 11 (11) Semestern.

Zusätzlich wurden noch 41 (42) Erweiterungsprüfungen erfolgreich abgelegt.

Studienfach (Hauptfach)	bestandene Prüfungen (einschl. bestandener Wiederholprüfungen)							Fachstudiedauer der bestandenen Prüfungen		
	Summe Prüfungen (Fälle)	1. Hauptfach			2. Hauptfach			arith. Mittel	1. Quartil	Median
		Summe Köpfe	♀	♂	Summe	♀	♂			
Biologie	24	13	9	4	11	8	3	12,29	12	12,00
Chemie	9	3	2	1	6	4	2	12,22	12	12,00
Deutsch	63	35	17	18	28	22	6	12,26	11	13,00
Englisch	58	42	31	11	16	8	8	12,55	12	12,00
Französisch	30	14	13	1	16	15	1	11,82	11	12,00
Geschichte	37	11	5	6	26	12	14	12,83	12	13,00
Italienisch	5	2	2	0	3	3	0	11,20	11	11,00
Latein	11	3	3	0	8	7	1	13,64	10	14,00
Mathematik	36	26	18	8	10	6	4	12,34	11,5	12,00
Philosophie/Ethik	11	3	2	1	8	4	4	14,18	12	14,00
Physik	7	1	1	0	6	2	4	12,57	10	13,00
Politikwissenschaft	10	3	2	1	7	3	4	12,20	11	12,50
Politikw./Wirtschaftsw.	3	1	1	0	2	2	0	10,67	10	10,00
Russisch	0	0	0	0	2	2	0	14,00	14	14,00
Spanisch	33	12	12	0	21	18	3	11,87	11	12,00
Sport	43	22	10	12	21	12	9	11,71	11	12,00
<b>insgesamt</b>	<b>380</b>	<b>191</b>	<b>128</b>	<b>63</b>	<b>191</b>	<b>128</b>	<b>63</b>	<b>12,40</b>	<b>11</b>	<b>12,41</b>

bestandene Lehramtsprüfungen nach  
Geschlecht:

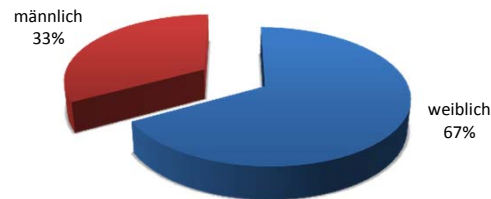

Erweiterungsprüfungen:

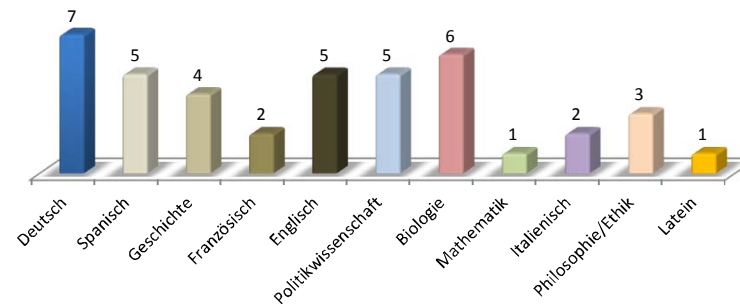

### 8 Masterprüfungen

Im Studienjahr 2015/2016 haben insgesamt 535 (549) Studierende die Masterprüfung erfolgreich absolviert; dies bedeutet einen Rückgang um 2,6 % gegenüber dem Vorjahr.  
4 Studierende (5) bestanden die Prüfung endgültig nicht. Die Prüfungen verteilten sich auf 39 Studiengänge. Die durchschnittliche Fachstudiedauer betrug 5,35 (5,43) Fachsemester.

Studienfach (Hauptfach)	bestand. Prüf. (inkl. best. Wiederhol.prüf.)				nichtbest. Prüfungen endgültig	Fachstudiedauer der bestandenen Prüfungen			Fachnoten		arith. Mittel der best. Prüfungen			
	insg.	♀	♂	Ausl.		arith. Mittel	1. Quartil	Median	Note	Anzahl	insg.	♀	♂	Ausl.
Allgemeine Sprachwissenschaft	2	1	1	1	0	4,50	3	4,5	1 2 3	2 0 0	1,25	1,50	1,00	1,50
Biological Sciences	36	29	7	5	0	5,78	5	6,0	1 2 3	22 14 0	1,52	1,53	1,46	1,98
British and American Studies	3	3	0	1	1	5,00	5	5,0	1 2 3	3 0 0	1,47	1,47	-	1,40
Chemie	28	9	19	2	0	5,57	5	5,0	1 2 3	24 4 0	1,28	1,28	1,27	1,25
Computer and Inf Sc 1j	2	1	1	0	0	3,50	3	3,5	1 2 3	1 1 0	1,50	1,30	1,70	-
Computer and Inf Sc 2j	31	5	26	9	0	6,48	5	7,0	1 2 3	18 6 7	1,81	2,32	1,71	2,79
Deutsche Literatur	7	6	1	2	0	7,57	6	6,0	1 2 3	3 3 1	1,86	1,93	1,40	2,30
Economics	39	12	27	12	1	4,28	4	4,0	1 2 3	10 26 3	1,95	2,12	1,87	2,21
European Master in Government	18	11	7	6	0	4,83	4	5,0	1 2 3	4 12 2	1,75	1,84	1,61	1,90
Geschichte	11	5	6	2	0	6,18	5	6,0	1 2 3	9 2 0	1,25	1,42	1,12	1,15
Kulturelle Grundlagen Europas	16	15	1	5	0	6,44	6	6,0	1 2 3	13 3 0	1,34	1,34	1,40	1,60
Life Science	30	18	12	0	0	5,17	5	5,0	1 2 3	28 2 0	1,20	1,16	1,28	-

noch Masterprüfungen

Studienfach (Hauptfach)	bestand. Prüf. (inkl. best. Wiederhol.prüf.)				nichtbest. Prüfungen	Fachstudiendauer der bestandenen Prüfungen			Fachnoten		arith. Mittel der best. Prüfungen			
	insg.	♀	♂	Ausl.	endgültig	arith. Mittel	1. Quartil	Median	Note	Anzahl	insg.	♀	♂	Ausl.
Literaturwissenschaft Engl.Lit.Kulturen	2	2	0	0	0	4,00	4	4,0	1 2 3	2 0 0	1,15	1,15	-	-
Literaturwissenschaft Germanistik	2	2	0	1	0	4,50	4	4,5	1 2 3	1 1 0	1,60	1,60	-	1,50
Literatur-Kunst-Medien	10	6	4	0	0	6,50	5	7,0	1 2 3	9 1 0	1,23	1,37	1,03	-
Mathematik	15	6	9	3	0	6,07	5	6,0	1 2 3	6 6 1	1,70	1,48	1,84	2,50
Mathematische Finanzökonomie	14	7	7	2	0	5,43	5	5,0	1 2 3	7 5 2	1,77	1,54	2,00	2,45
Molekulare Materialwiss.	2	0	2	0	0	6,00	6	6,0	1 2 3	1 1 0	1,55	-	1,55	-
Nanoscience	1	0	1	0	0	4,00	4	4,0	1 2 3	1 0 0	1,20	-	1,20	-
Osteuropastudien	2	2	0	1	0	6,00	6	6,0	1 2 3	1 1 0	1,65	1,65	-	1,90
Philosophie	1	0	1	0	0	9,00	9	9,0	1 2 3	1 0 0	1,20	-	1,20	-
Physik	36	3	33	0	0	5,61	5	5,5	1 2 3	31 5 0	1,30	1,60	1,28	-
Political Economy	3	1	2	2	0	4,33	4	4,0	1 2 3	1 1 1	2,10	2,20	2,05	2,50
Politik- und Verwaltungs- wissenschaft	71	32	39	21	1	4,94	4	5,0	1 2 3	39 31 1	1,59	1,56	1,62	1,89
Psychologie	64	55	9	6	0	3,17	2	3,0	1 2 3	55 9 0	1,26	1,24	1,38	1,53
Public Administration and European Governance	7	4	3	2	0	5,43	4	6,0	1 2 3	5 2 0	1,51	1,55	1,47	1,55
Rechtsw.Std.(decR)	5	1	4	0	0	4,80	5	5,0	1 2 3	4 1 0	1,30	1,70	1,20	-
Roman. Literaturen	2	2	0	0	0	7,00	7	7,0	1 2 3	2 0 0	1,45	1,45	-	-



**noch Masterprüfungen**

Studienfach (Hauptfach)	bestand. Prüf. (inkl. best. Wiederhol.prüf.)				nichtbest. Prüfungen endgültig	Fachstudiendauer der bestandenen Prüfungen			Fachnoten		arith. Mittel der best. Prüfungen			
	insg.	♀	♂	Ausl.		arith. Mittel	1. Quartil	Median	Note	Anzahl	insg.	♀	♂	Ausl.
Social Ec. Data Analysis	7	1	6	2	0	4,14	4	4,0	1 2 3	0 6 1	1,93	2,70	1,80	2,20
Soziologie	14	7	7	1	0	4,57	4	4,0	1 2 3	9 5 0	1,58	1,46	1,70	1,50
Speech and Language Processing	6	6	0	2	1	5,83	5	5,5	1 2 3	5 1 0	1,23	1,23	-	1,10
Sport Science	2	1	1	0	0	4,00	4	4,0	1 2 3	2 0 0	1,30	1,40	1,20	-
Sportwissenschaft	1	0	1	1	0	9,00	9	9,0	1 2 3	0 0 1	2,80	-	2,80	2,80
Sprachwissenschaft mit anglist. Schwerpunkt	1	0	1	0	0	5,00	5	5,0	1 2 3	0 1 0	1,60	-	1,60	-
Sprachwiss. mit german. Schwerpkt.	1	0	1	0	0	4,00	4	4,0	1 2 3	1 0 0	1,00	-	1,00	-
Sprachwiss. mit roman. Schwerpunkt.	2	2	0	1	0	4,50	4	4,5	1 2 3	2 0 0	1,15	1,15	-	1,30
Transk. Geschichte und Anthropologie	1	0	1	0	0	5,00	5	5,0	1 2 3	1 0 0	1,00	-	1,00	-
Wirtschaftspädagogik/ Business and Economics Education	40	22	18	0	0	5,00	4	5,0	1 2 3	12 26 2	1,83	1,67	2,03	-
<b>insgesamt</b>	<b>535</b>	<b>277</b>	<b>258</b>	<b>90</b>	<b>4</b>	<b>5,35</b>	<b>5</b>	<b>5</b>			<b>1,50</b>	<b>1,58</b>	<b>1,51</b>	<b>1,86</b>

**bestandene Prüfungen nach Geschlecht:**



**bestandene Prüfungen nach Noten:**

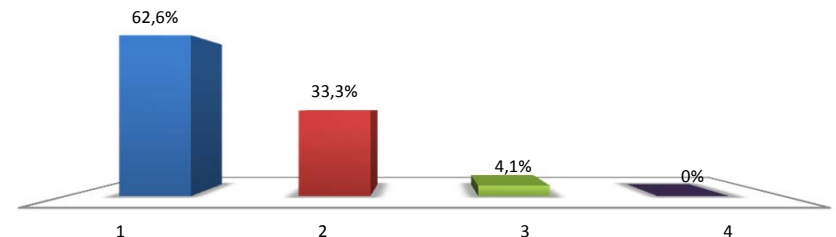

**9 Magister-Aufbaustudiengang (LL.M.)**

Der Studiengang wird ausschließlich für außerhalb des Geltungsbereiches des Grundgesetzes graduierte Juristen angeboten. Im Berichtszeitraum haben 12 (7) Studierende den Grad des Legum Magister (LL.M.) erworben. Es gab keine Nichtbesteher. Die durchschnittliche Fachstudiendauer betrug 2,67 (2,9) Fachsemester. Die Noten verteilen sich wie folgt:

Note	bestandene Prüfungen			arith. Notenmittel		
	insg.	♀	♂	gesamt	♀	♂
sehr gut	6	2	4	X	X	X
gut	6	5	1			
befriedigend	-	-	-			
ausreichend	-	-	-			
<b>insgesamt</b>	<b>12</b>	<b>7</b>	<b>5</b>			

**nach Geschlecht:**

männlich  
42%



weiblich  
58%

**nach Noten:**

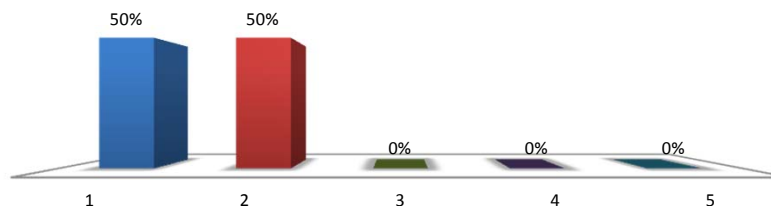

## 10 Promotionen

Im Studienjahr 2015/16 wurden 185 (203) Doktorprüfungen erfolgreich absolviert. Dies entspricht einem Rückgang von 8,9 % gegenüber dem Vorjahr.

Der Frauenanteil stieg leicht von 42,1 % auf 44 %, der Ausländeranteil fiel leicht auf 23,4% (24,6%)

Die anschließende Übersicht vermittelt eine Darstellung der Anzahl abgelegter Promotionen in den einzelnen Fächern, einschließlich der Gesamtprädikate und deren Verteilung.

Das arithmetische Notenmittel ergibt sich aus dem erzielten Ergebnis aller abgelegten Promotionen.

### 10.1 Nach Doktorgrad

#### I. Doktor der **Naturwissenschaften** (Dr. rer. nat.)

Fach	Anzahl	♀	Ausl.	Note	insg.	♀	♂	arith. Notenmittel			
								insg.	♀	♂	Ausl.
Biologie	36	21	11	summa cum laude	6	2	4	0,97	1,03	0,89	1,05
				magna cum laude	25	16	9				
				cum laude	4	2	2				
Chemie	38	13	8	summa cum laude	14	6	8	0,72	0,6	0,78	0,89
				magna cum laude	23	7	16				
				cum laude	1	0	1				
Erziehungswissenschaft	1	1	0	summa cum laude	0	0	0	1	1	-	-
				magna cum laude	1	1	0				
				cum laude	0	0	0				
Mathematik	9	2	3	summa cum laude	6	1	5	0,5	0,99	0,36	0,38
				magna cum laude	2	0	2				
				cum laude	1	1	0				
Informatik	8	0	1	summa cum laude	2	0	2	0,77	-	0,77	1
				magna cum laude	6	0	6				
				cum laude	0	0	0				
Physik	28	6	5	summa cum laude	7	1	6	0,75	0,92	0,71	0,95
				magna cum laude	21	5	16				
				cum laude	0	0	0				
Psychologie	14	11	1	summa cum laude	6	5	1	0,75	0,7	0,92	0,16
				magna cum laude	7	5	2				
				cum laude	1	1	0				
Sportwissenschaft	1	1	1	summa cum laude	0	0	0	1,33	1,33	-	1,33
				magna cum laude	1	1	0				
				cum laude	0	0	0				
				<b>insgesamt</b>				<b>0,85</b>	<b>0,94</b>	<b>0,74</b>	<b>0,82</b>

noch Promotionen

II. Doktor der **Ingenieurwissenschaften** (Dr.-Ing.)

Fach	Anzahl	♀	Ausl.	Note	insg.	♀	♂	arith. Notenmittel			
								insg.	♀	♂	Ausl.
Informatik	1	0	1	summa cum laude	0	0	0	2	-	2	2
				magna cum laude	0	0	0				
				cum laude	1	0	1				
	<b>1</b>	<b>0</b>	<b>1</b>	<b>insgesamt</b>				<b>2</b>	<b>-</b>	<b>2</b>	<b>2</b>

III. Doktor der **Sozialwissenschaften** (Dr. rer. soc.)

Fach	Anzahl	♀	Ausl.	Note	insg.	♀	♂	arith. Notenmittel			
								insg.	♀	♂	Ausl.
Soziologie	3	1	0	summa cum laude	1	0	1	0,67	1	0,50	-
				magna cum laude	2	1	1				
				cum laude	0	0	0				
Verwaltungswissenschaft	5	3	1	summa cum laude	2	1	1	1,01	1,06	0,93	2,2
				magna cum laude	2	1	1				
				cum laude	1	1	0				
Politik und Verwaltungswissenschaft	6	4	1	summa cum laude	2	1	1	0,59	0,72	0,34	0,17
				magna cum laude	4	3	1				
				cum laude	0	0	0				
	<b>14</b>	<b>8</b>	<b>2</b>	<b>insgesamt</b>				<b>0,76</b>	<b>0,93</b>	<b>0,59</b>	<b>1,19</b>

IV. Doktor der **Wirtschaftswissenschaften** (Dr. rer. pol.)

Fach	Anzahl	♀	Ausl.	Note	insg.	♀	♂	arith. Notenmittel			
								insg.	♀	♂	Ausl.
Wirtschaftswissenschaften	4	0	1	summa cum laude	0	0	0	0,72	-	0,72	0,6
				magna cum laude	4	0	4				
				cum laude	0	0	0				
	<b>4</b>	<b>0</b>	<b>1</b>	<b>insgesamt</b>				<b>0,79</b>	<b>-</b>	<b>0,79</b>	<b>0,60</b>

noch Promotionen

V. Doktor der **Rechtswissenschaft** (Dr. iur.)

Fach	Anzahl	♀	Ausl.	Note	insg.	♀	♂	arith. Notenmittel			
								insg.	♀	♂	Ausl.
Rechtswissenschaft	13	7	1	summa cum laude	5	3	2	0,86	0,99	0,7	2,5
				magna cum laude	7	3	4				
				cum laude	1	1	0				
	<b>13</b>	<b>7</b>	<b>1</b>	<b>insgesamt</b>				<b>0,86</b>	<b>0,99</b>	<b>0,7</b>	<b>2,5</b>

VI. Doktor der **Philosophie** (Dr. phil.)

Fach	Anzahl	♀	Ausl.	Note	insg.	♀	♂	arith. Notenmittel			
								insg.	♀	♂	Ausl.
Allgemeine und vergleichende Literaturwissenschaft	3	2	0	summa cum laude	0	0	0	1,12	1,19	1,00	-
				magna cum laude	3	2	1				
				cum laude	0	0	0				
Deutsche Literatur	1	1	0	summa cum laude	0	0	0	1,91	1,91	-	-
				magna cum laude	0	0	0				
				cum laude	1	1	0				
Geschichte	4	2	3	summa cum laude	2	1	1	0,89	0,67	1,11	1,07
				magna cum laude	1	1	0				
				cum laude	1	0	1				
Philosophie	4	1	2	summa cum laude	0	0	0	1,34	0,83	1,51	1,35
				magna cum laude	2	1	1				
				cum laude	2	0	2				
Sprachwissenschaft	5	4	3	summa cum laude	2	1	1	1,17	1,43	0,16	0,83
				magna cum laude	2	2	0				
				cum laude	0	0	0				
				rite	1	1	0				
Slavistik	1	1	0	summa cum laude	0	0	0	1,87	1,87	-	-
				magna cum laude	0	0	0				
				cum laude	1	1	0				
	<b>18</b>	<b>11</b>	<b>8</b>	<b>insgesamt</b>				<b>1,38</b>	<b>1,32</b>	<b>0,95</b>	<b>1,08</b>

10.2 nach Fachbereichen

	Anzahl	♀	Ausl.	Note	insg.	♀	♂	arith. Notenmittel			
								insg.	♀	♂	Ausl.
Mathematik und Statistik	9	2	3	summa cum laude	6	1	5	X	X	X	X
				magna cum laude	2	0	2				
				cum laude	1	1	0				
				<b>insgesamt</b>	<b>9</b>	<b>2</b>	<b>7</b>				
Informatik und Informationswissenschaft	9	0	0	summa cum laude	2	0	2	X	X	X	X
				magna cum laude	6	0	6				
				cum laude	1	0	1				
				<b>insgesamt</b>	<b>9</b>	<b>0</b>	<b>9</b>				
Physik	28	6	5	summa cum laude	7	1	6	X	X	X	X
				magna cum laude	21	5	16				
				cum laude	0	0	0				
				<b>insgesamt</b>	<b>28</b>	<b>6</b>	<b>22</b>				
Chemie	38	13	8	summa cum laude	14	6	8	X	X	X	X
				magna cum laude	23	7	16				
				cum laude	1	0	1				
				<b>insgesamt</b>	<b>38</b>	<b>13</b>	<b>25</b>				

noch Promotionen

10.2 nach Fachbereichen - Fortsetzung

	Anzahl	♀	Ausl.	Note	insg.	♀	♂	arith. Notenmittel			
								insg.	♀	♂	Ausl.
Biologie	36	21	11	summa cum laude	6	2	4	X	X	X	X
				magna cum laude	25	16	9				
				cum laude	4	2	2				
				<b>insgesamt</b>	<b>35</b>	<b>20</b>	<b>15</b>				
Psychologie	14	11	1	summa cum laude	6	5	1	X	X	X	X
				magna cum laude	7	5	2				
				cum laude	1	1	0				
				<b>insgesamt</b>	<b>14</b>	<b>11</b>	<b>3</b>				
Geschichte und Soziologie	9	3	4	summa cum laude	3	1	2	X	X	X	X
				magna cum laude	5	2	3				
				cum laude	1	0	1				
				<b>insgesamt</b>	<b>9</b>	<b>3</b>	<b>6</b>				
Fachgruppe Sportwissenschaft	1	1	1	summa cum laude	0	0	0	X	X	X	X
				magna cum laude	1	1	0				
				cum laude	0	0	0				
				<b>insgesamt</b>	<b>1</b>	<b>1</b>	<b>0</b>				
Literaturwissenschaft	5	4	0	summa cum laude	0	0	0	X	X	X	X
				magna cum laude	3	2	1				
				cum laude	2	2	0				
				<b>insgesamt</b>	<b>5</b>	<b>4</b>	<b>1</b>				





noch Promotionen

10.3 gesamte Universität

Note	insg.	♀	♂	Ausl.			arith. Notenmittel			
				insg.	♀	♂	insg.	♀	♂	Ausl.
summa cum laude	55	22	33	11	2	9	X	X	X	X
magna cum laude	112	47	65	25	9	16				
cum laude	13	8	5	7	2	5				
rite	5	4	1	1	1	0				
<b>insgesamt</b>	<b>185</b>	<b>81</b>	<b>104</b>	<b>44</b>	<b>14</b>	<b>30</b>				

nach Geschlecht:

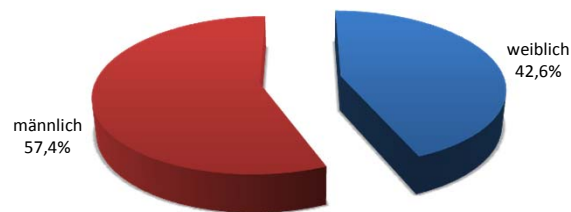

nach Doktorgrad:

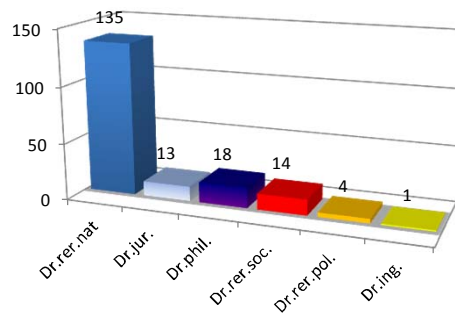

11 Habilitationen

Im Studienjahr 2015/16 habilitierten noch 15 (4) Kandidatinnen/Kandidaten. Die Habilitationen verteilen sich auf 6 Fachbereiche in 2 von 3 Sektionen.

I. nach Sektionen:

Sektion	Anzahl	Fachbereich	insg.	♀	♂	Ausl.		
						insg.	♀	♂
Mathematisch- Naturwissenschaftliche Sektion	9	Biologie	5	3	2	1	1	0
		Physik	3	0	3	1	0	1
		Psychologie	1	0	1	0	0	0
		<b>insgesamt</b>	<b>9</b>	<b>3</b>	<b>6</b>	<b>2</b>	<b>1</b>	<b>1</b>
Geisteswissenschaftliche Sektion	6	Geschichte und Soziologie	4	0	4	1	0	1
		Literaturwissenschaft	1	0	1	0	0	0
		Sprachwissenschaft	1	0	1	0	0	0
		<b>insgesamt</b>	<b>6</b>	<b>0</b>	<b>6</b>	<b>1</b>	<b>0</b>	<b>1</b>
<b>Summe</b>			<b>15</b>	<b>3</b>	<b>12</b>	<b>3</b>	<b>1</b>	<b>2</b>

nach Geschlecht:

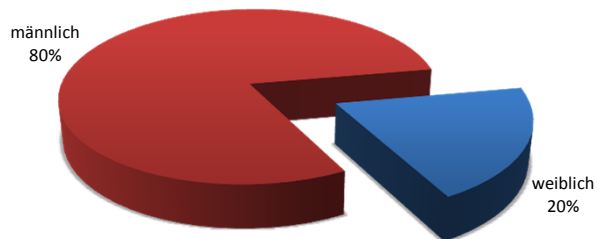

## Anhang

Die folgenden Übersichten in Diagrammform sollen einen optischen Eindruck von der Entwicklung wichtiger Prüfungsdaten in den vergangenen 24 Jahren vermitteln.

	Seite
Zwischenprüfungen (Bachelor, wiss. Prüfung für das Lehramt an Gymnasien, Magister, Erste jur. Prüfung) und Diplom-Vorprüfungen	35
Bachelor, Magister, wiss. Prüfung für das Lehramt an Gymnasien, Erste juristische Prüfung und Diplom-Hauptprüfung	36
Master, Diplom-Aufbaustudium, Magister-Aufbaustudium, Promotion und Habilitation	37
Fachstudiendauer zur bestandenen Zwischen- und Diplom-Vorprüfung	38
Fachstudiendauer bis zur bestandenen Magister-, Diplomhaupt- und Staatsprüfung	39
Fachstudiendauer bis zur bestandenen Bachelor- und Masterprüfung	40

# Übersicht 1

## Zwischenprüfungen (Bachelor, wiss. Prüfung für das Lehramt an Gymnasien, Magister, Erste jur. Prüfung) und Diplom-Vorprüfungen

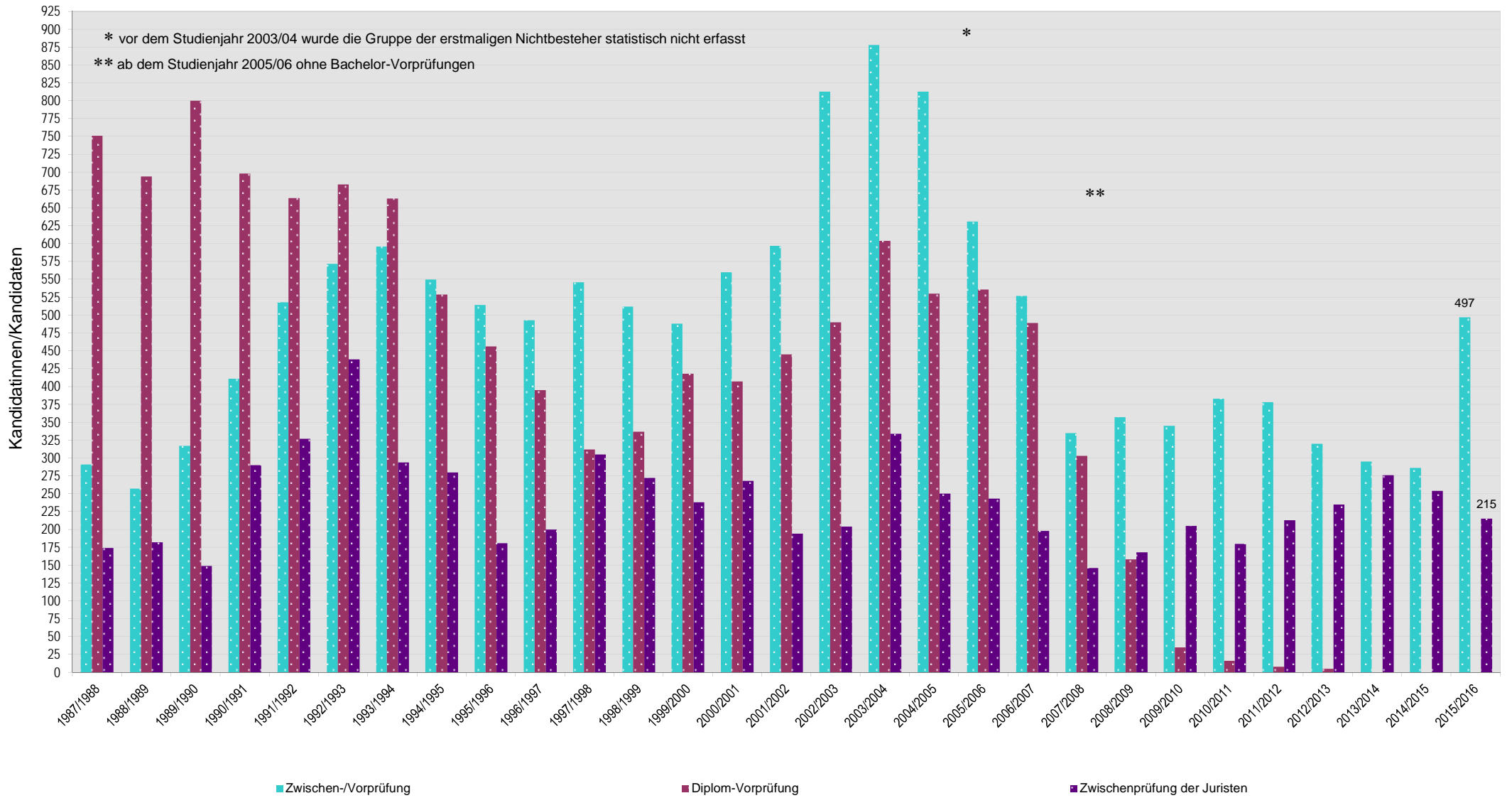

## Übersicht 2

### Bachelor, Magister, wiss. Prüfung für das Lehramt an Gymnasien, Erste juristische Prüfung und Diplom-Hauptprüfung

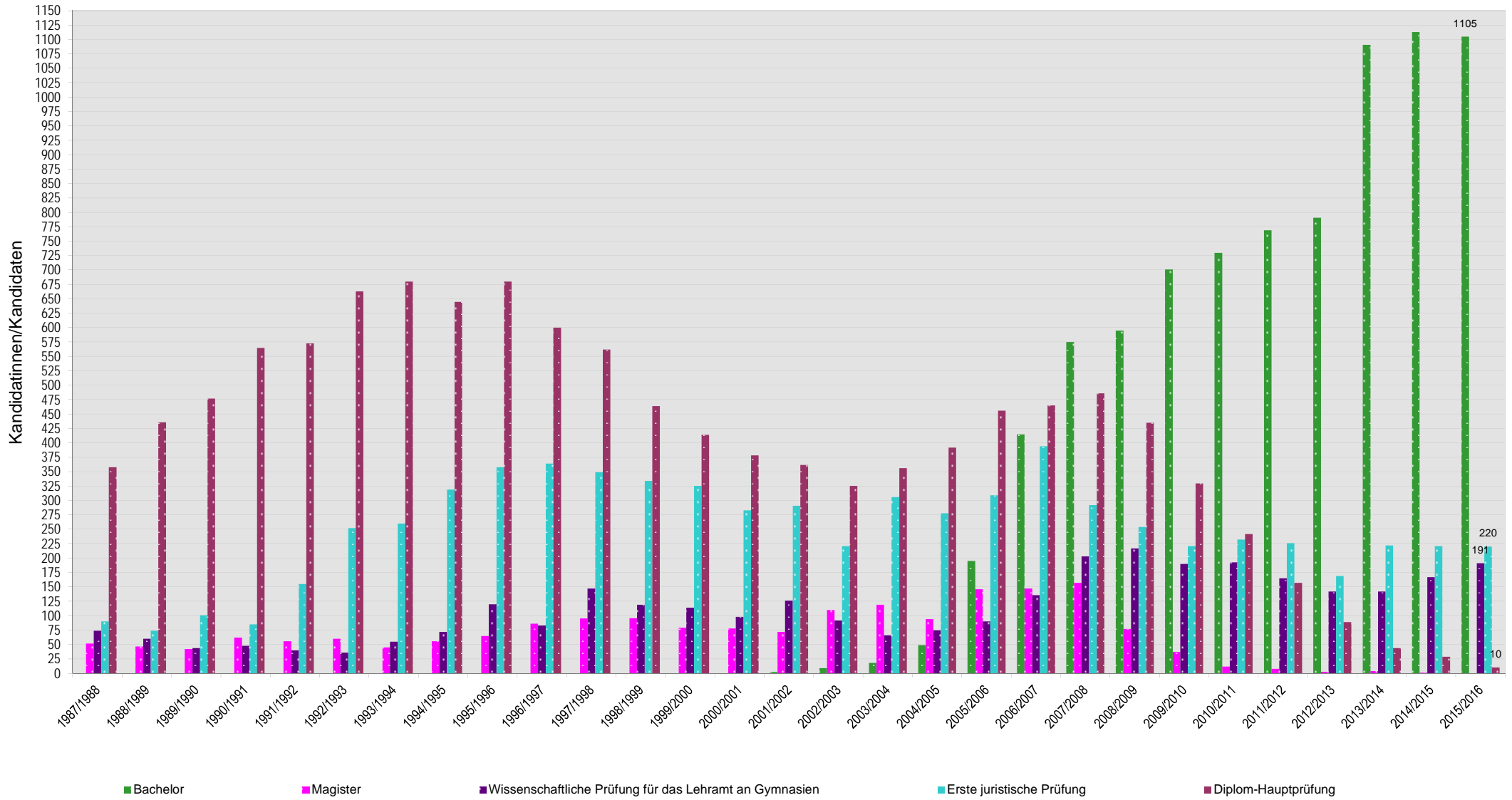

### Übersicht 3

#### Master, Diplom-Aufbaustudium, Magister-Aufbaustudium, Promotion und Habilitation

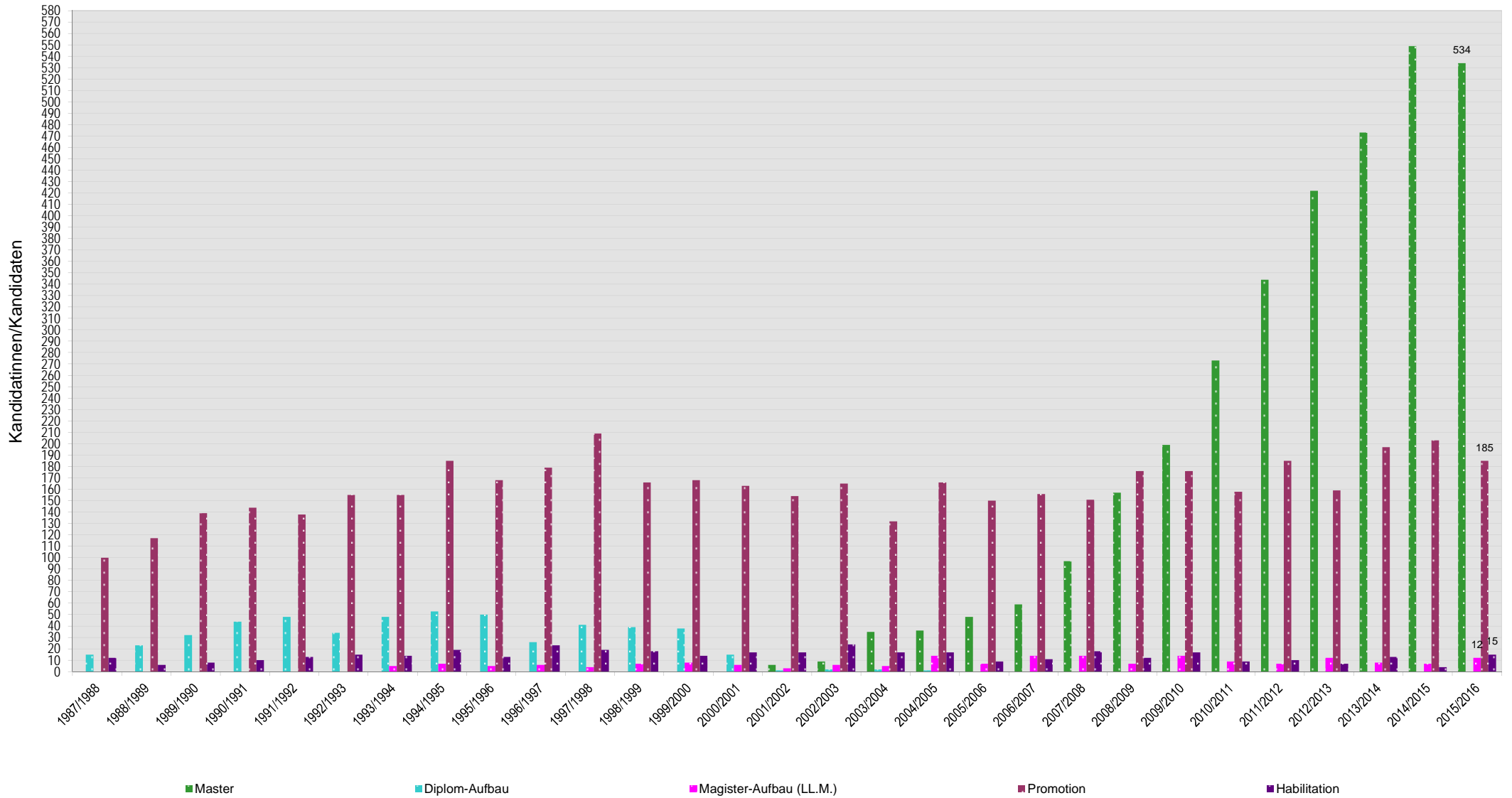

### Übersicht 4 Fachstudiedauer bis zur bestandenen Zwischen- und Diplom-Vorprüfung

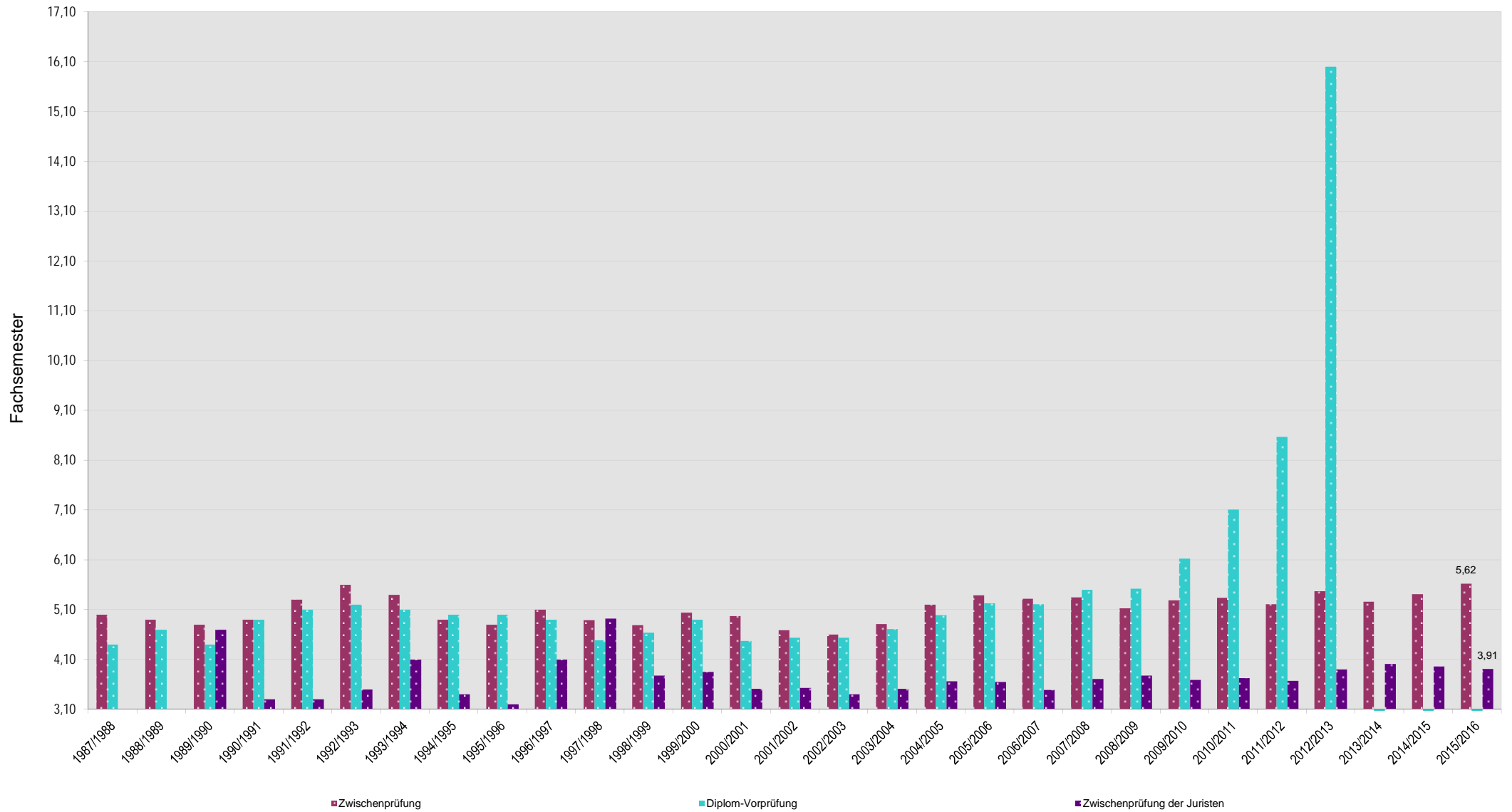

# Übersicht 5

## Fachstudiedauer bis zur bestandenen Magister-, Diplomhaupt- und Staatsprüfung

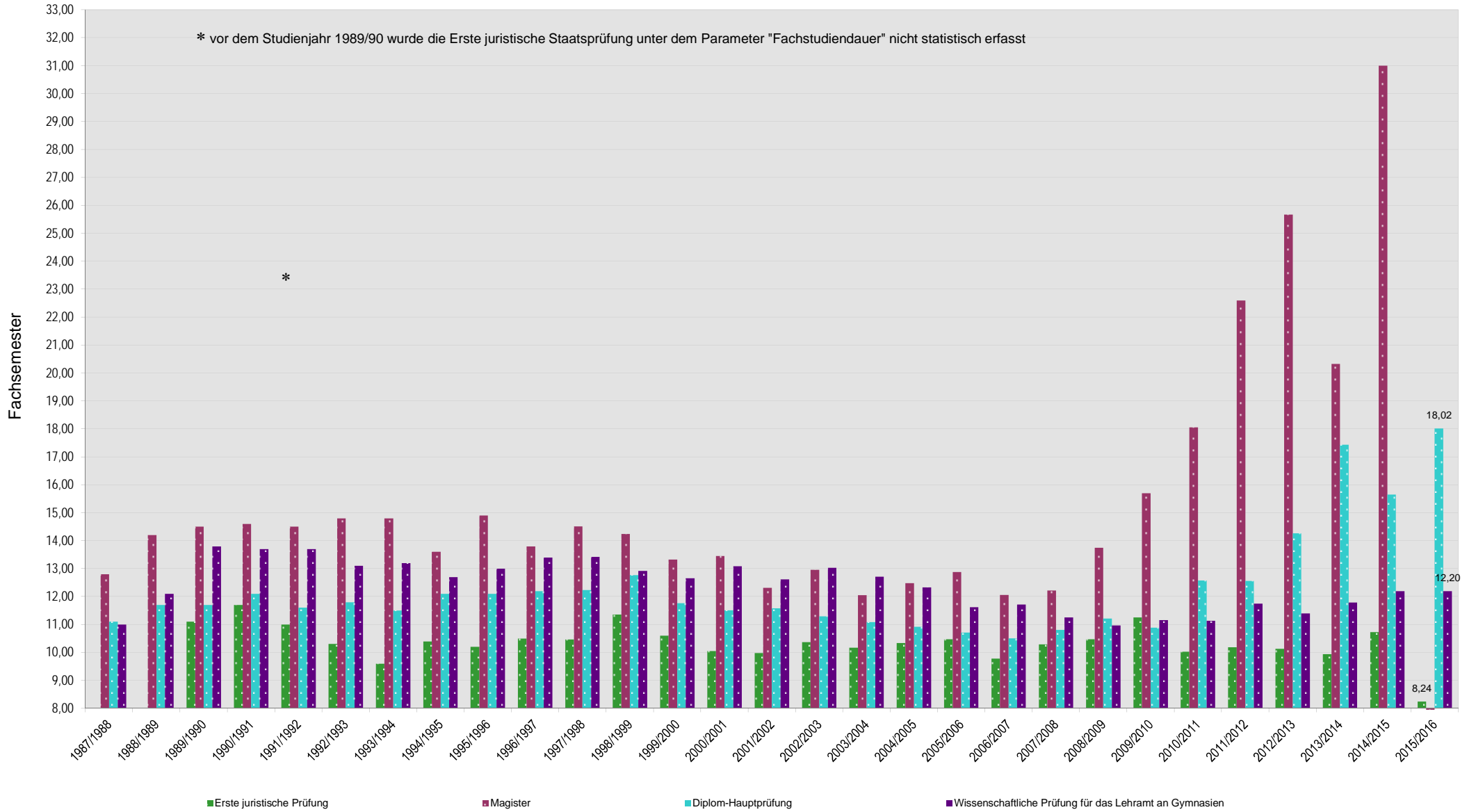



# Übersicht 6

## Fachstudiedauer bis zur bestandenen Bachelor- und Masterprüfung

