



Statistik über die Studierenden der Universität Konstanz

Studienjahr 2013

I. Studienabschnitt (Sommersemester)

Stichtag: 30.04.2013



Universität
Konstanz

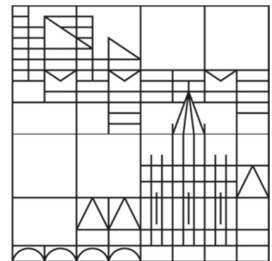

Inhaltsverzeichnis	Seite
Vorbemerkungen	4
Erläuterungen / Definitionen / Abkürzungen	5
Eckwerte	7
Entwicklung der Studierendenzahlen (Sommersemester)	8
Studierende nach Fachbereich und Sektionen (1. Studienfach)	10
Studierende nach Fachbereichen und Sektionen (1. Studienfach) - Entwicklung	11
Studierende nach Abschlusszielen - Entwicklung Sommersemester	13
Studierende aus der Hochschulregion Konstanz - Entwicklung Sommersemester	14
Studierende aus Baden-Württemberg nach Regionen - Entwicklung Sommersemester	15
Deutsche Studierende nach Herkunft aus Bundesländern - Entwicklung Sommersemester	16
Ausländische Studierende nach Kontinenten (ausgewählte Staatsangehörigkeiten)	17
Deutsche und ausländische Studierende nach Studienfach und Sektionen	19
Deutsche und ausländische Studierende nach Fächergruppen und Studienfach	22
Studierende nach Altersgruppen	23
Studierende nach Altersgruppen und Studienfach	24
Studierende nach Geschlecht - Entwicklung Sommersemester	27
Beurlaubte Studierende nach Studienfach und Grund	28
(zum 31.03.2012) exmatrikulierte Studierende nach Studienfach und Grund	31
Studienfachbelegung nach Abschlusszielen	36
<u>Sektion I: Mathematisch-Naturwissenschaftliche Sektion</u>	36
Mathematik	36
Information Engineering	37
Informatik	38
Informationswissenschaft	38
Physik	39
Chemie	40
Life Science	40
Molekulare Materialwissenschaft	41
Biologie	41
Biological Sciences	42
Psychologie	42

noch Inhaltsverzeichnis

<u>Sektion II: Geisteswissenschaftliche Sektion</u>	43
Philosophie	43
Philosophie/Ethik	44
Geschichte	45
Soziologie	46
Sport / Sportwissenschaft	47
International Studies in Sports Sciences IS ³	47
International Sport Studies	47
Frühe Kindheit	48
Literaturwissenschaft	49
Gender Studies	49
Germanistik	49
Deutsch	50
Deutsche Literatur	51
Anglistik	51
Englisch	52
British and American Studies	52
Romanistik	53
Romanische Literaturen	53
Französisch	54
Französische Studien	54
Italienisch	55
Italienische Studien	55
Spanisch	56
Spanische Studien	56
Slavistik	57
Slavistik (Literaturwissenschaft)	57
Osteuropastudien	58
Osteuropa: Geschichte - Medien	58
Russisch	59
Literatur - Kunst - Medien	59
Kunst- und Medienwissenschaft	59
Kunstwissenschaft	60
Medienwissenschaft	60
Kulturelle Grundlagen Europas	60
Kunstwissenschaft der Antike	60



noch Inhaltsverzeichnis

Latinistik	61
Latein	61
Allgemeine Sprachwissenschaft	61
Sprachwissenschaft	62
Sprachwissenschaft mit germanistischem Schwerpunkt	62
Sprachwissenschaft mit anglistischem Schwerpunkt	62
Sprachwissenschaft mit romanistischem Schwerpunkt	63
Slavistik (Sprachwissenschaft)	63
Slavistische Sprachwissenschaft	63
Speech and Language Processing	63
<u>Sektion III: Politik-Recht-Wirtschaft</u>	64
Rechtswissenschaft	64
Wirtschaftswissenschaften	65
Volkswirtschaftslehre (Economics)	65
Volkswirtschaftslehre	65
Mathematische Finanzökonomie/Mathematical Finance	66
Statistik	66
Economics	66
Quantitive Economics	66
Wirtschaftspädagogik	67
Quantitive Economics and Finance	67
Decision Sciences	67
Politik- und Verwaltungswissenschaft	68
Politikwissenschaft	69
Politikwissenschaft/Wirtschaftswissenschaft	69
Verwaltungswissenschaft	70
European Master in Government	70
Public Administration and European Governance	70
Studienfachbelegung insgesamt (alle Studiengänge)	71
Fächer-Index (alphabetisch)	72



Vorbemerkungen

Alle Statistiken der Studierenden - mit Ausnahme der Statistik Studienfachbelegung nach Abschlusszielen - sind als Kopfstatistik erstellt worden. Damit ist der Aussagewert dieser Statistiken unter quantitativen Gesichtspunkten eingeschränkt. Der Vorteil der Kopfstatistiken liegt in der einfachen Vergleichbarkeit mit Statistiken anderer Hochschulen und staatlichen Statistiken, die überwiegend als Kopfstatistik erstellt werden.

Die Studierendenstatistik bezieht sich auf Studienfächer, nicht auf Fachbereiche oder andere Lehreinheiten. Wegen der interdisziplinären Verflechtungen und der daraus resultierenden Lehrimporte und -exporte ist es in der Regel nicht möglich, von der Anzahl der Studierenden direkt auf die Lehrbelastung einer Lehreinheit zu schließen. Das trifft etwa auf die Fächer Life Science, Mathematische Finanzökonomie, Wirtschaftspädagogik sowie auf die sprach- und literaturwissenschaftlichen Bachelor- und Lehramtsfächer zu.

Impressum:

Herausgeberin: Universität Konstanz
78457 Konstanz

Redaktion: Studentische Abteilung
Herr Piekorz / Herr Salewski
Telefon: (07531) 88-2337/-2395

Internet: <http://kops.ub.uni-konstanz.de/>



Erläuterungen / Definitionen / Abkürzungen

Beurlaubte	Studierende, die ihr Fachstudium für ein oder mehrere Semester bei fortbestehender Einschreibung unterbrechen (bspw. wegen Auslandsstudium, Krankheit, etc.).
BF	Beifach im Lehramtsstudium (entspricht dem Nebenfach im Bachelorstudium).
EF	Erweiterungsfach im Lehramtsstudium (mit den Ausprägungen EHF und EBF). Ein EF kann zusammen mit dem 1. und 2. Hauptfach studiert werden, es kann aber auch nach Abschluss des Lehramtsstudiums separat studiert werden.
EHF / EBF	In Lehramtsstudiengängen: Erweiterungsfach mit Hauptfachanforderungen (zum Erwerb einer weiteren in allen gymnasialen Stufen gültigen Unterrichtsbefugnis) / Erweiterungsfach mit Beifachanforderungen (zum Erwerb einer weiteren auf die gymnasiale Unter- und Mittelstufe beschränkten Unterrichtsbefugnis)
Erstimmatrikulierte	Studierende, die zum ersten Mal an der Universität Konstanz eingeschrieben sind und vorher nicht an einer Hochschule in Deutschland studiert haben (1. Hochschulse semester).
Exchange Studies	(ausländische) Studierende, die im Rahmen der (EU-) Studentenaustauschprogramme (Sokrates/Erasmus) oder auf der Grundlage von Hochschulkooperationsverträgen bzw. als Stipendiaten (DAAD, Fulbright u.a.) befristet für 1 bis 2 Semester ein Zeitstudium an der Universität Konstanz absolvieren.
Fachsemester	Zahl der Semester, die Studierende im laufenden Semester in dem zugehörigen Studienfach eingeschrieben sind. Für die Zählung maßgebend sind alle im Studienfach an der Universität Konstanz verbrachten Semester (einschl. des Semesters, in dem die Prüfung abgeschlossen wird) sowie Studienzeiten aus einem anderen Studium oder im Ausland, sofern sie für den Abschluss angerechnet werden.
Fallstatistik	Jeder Studierende wird mit den Studienfächern, für die er/sie immatrikuliert ist, gezählt. Studierende mit einer Fächerkombination sind in jedem ihrer angegebenen Studienfächer ausgewiesen. Gleiche Personen kommen u.U. mehrfach vor (1., 2. und 3. Studienfach).
Forschungsaufenthalt	Doktorand/innen ausländischer Hochschulen, die im Rahmen ihrer Promotion einen Forschungsaufenthalt an der Universität Konstanz absolvieren.
Free Mover	(ausländische) Studierende, die ihr Auslandsstudium außerhalb von Kooperationsvereinbarungen der Heimathochschule selbst organisieren und befristet für 1 bis 2 Semester ein Zeitstudium an der Universität Konstanz absolvieren.



noch Erläuterungen / Definitionen / Abkürzungen

HF	Hauptfach
Hochschulsemester	Zahl der Semester, die Studierende an Hochschulen in Deutschland (einschl. ehemaliger DDR) einschl. des laufenden Semesters eingeschrieben sind. Für die Zählung maßgebend sind auch Urlaubs- und Praxissemester, nicht jedoch eventuelle Studienkollegsemester.
Kopfstatistik	Jeder Studierende wird nur 1 Mal als Person gezählt. Studierende mit einer Fächerkombination (z.B. im Lehramts- oder Magisterstudium) werden in dem Studienfach ausgewiesen, das sie als Hauptfach bzw. 1. Hauptfach gewählt haben. Die Summe aller ausgewiesenen Studierenden ergibt die Zahl der an der Universität Konstanz eingeschriebenen Studierenden.
Neuimmatriulierte	Studierende, die zum angegebenen Semester neu an der Universität Konstanz eingeschrieben wurden, und die zuvor bereits an einer Hochschule in Deutschland eingeschrieben waren (Hochschulwechsler, Studienunterbrecher).
NF	Nebenfach (bei Bachelor- und Magisterstudiengängen).
Rückmelder	Studierende, die im vorangegangenen Semester bereits an der Universität Konstanz eingeschrieben waren.



Eckwerte

(Kopfstatistik)

eingeschriebene Studierende	2013			weiblich		männlich		Veränderung gegenüber Vorjahr
	2013							
eingeschriebene Studierende	10.522			5.675	53,9%	4.847	46,1%	+6,8%
Rückmelder	9.872	93,8%		5.286	53,5%	4.586	46,5%	+7,7%
Neu- und Erstmatrikulierte	392	3,7%	100,0%	210	53,6%	182	46,4%	+5,7%
Neuimmatrikulierte	131	1,2%	33,4%	74	56,5%	57	43,5%	-3,7%
Erstimmatrikulierte	261	2,5%	66,6%	136	52,1%	125	47,9%	+11,1%
Deutsche Staatsangehörige	9.307	88,5%	100,0%	4.969	53,4%	4.338	46,6%	+7,4%
davon aus Baden-Württemberg	7.231	68,7%	77,7%	3.859	53,4%	3.372	46,6%	+7,8%
davon aus der Hochschulregion Konstanz	3.864	36,7%	41,5%	1.982	51,3%	1.882	48,7%	+9,1%
Ausländische Studierende	1.215	11,5%	100,0%	706	58,1%	509	41,9%	+1,9%
davon Vollstudierende	906	8,6%	74,6%	514	56,7%	392	43,3%	+3,5%
davon Zeitstudierende	309	2,9%	25,4%	192	62,1%	117	37,9%	-2,5%
davon Bildungsinländer	268	2,5%	22,1%	153	57,1%	115	42,9%	+2,7%
davon Bildungsausländer	947	9,0%	77,9%	553	58,4%	394	41,6%	+1,7%
davon Vollstudierende	639	6,1%	52,6%	361	56,5%	278	43,5%	+3,9%
Beurlaubte [1]	258	2,5%		179	69,4%	79	30,6%	-19,6%
Studierende [2] über 13 Hochschulsemestern Studiendauer	528	5,0%		266	50,4%	262	49,6%	-7,7%
Studierende [2] über 13 Fachsemestern Studiendauer	246	2,3%		102	41,5%	144	58,5%	-6,1%
Studierende in grundständigen Studiengängen	8.075	76,7%		4.387	54,3%	3.688	45,7%	+7,1%
Studierende in weiterführenden Studiengängen	1.385	13,2%		756	54,6%	629	45,4%	+11,5%
eingeschriebene Promotionsstudierende	746	7,1%		335	44,9%	411	55,1%	-1,6%
Zeitstudierende (Free Movers, Exchange Stud., Forschungsaufenthalt)	314	3,0%		197	62,7%	117	37,3%	-0,9%
Exmatrikulierte zum 31.03.	1.355	12,9%		759	56,0%	596	44,0%	+3,6%

[1] in den Studiengangsbelegungstabellen (Seite 36 ff) enthalten

[2] in grundständigen Studiengängen (Bachelor, Magister, Diplom, Lehramt an Gymnasien, Erste jur. Prüfung)

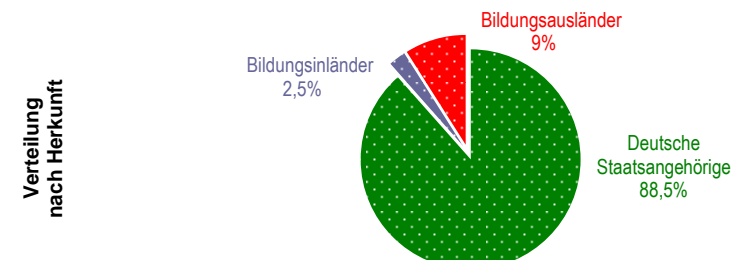
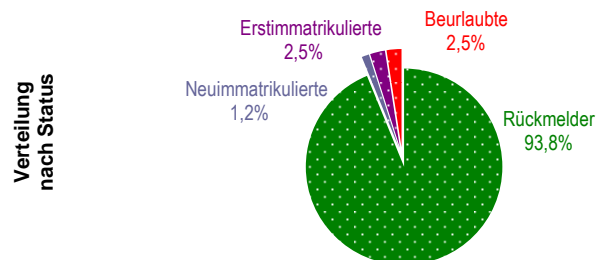

Entwicklung der Studierendenzahlen (Sommersemester)

(Kopfstatistik)

Studierende, deutsche Studierende, ausländische Studierende

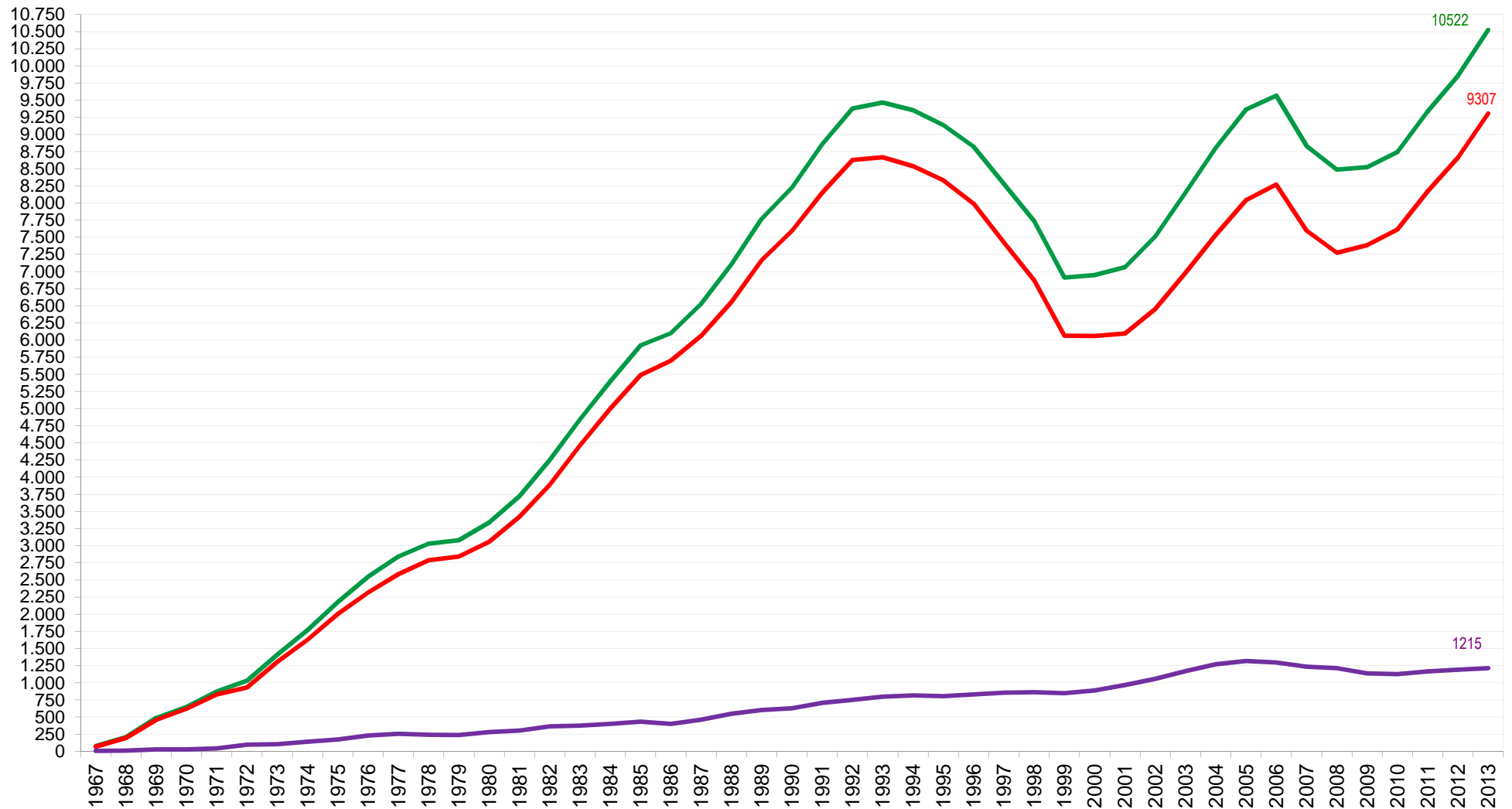

Entwicklung der Studierendenzahlen (Sommersemester)

(Kopfstatistik)

Sommersemester	Gesamt	Deutsche	Ausländer
1967	74	68	6
1968	207	196	11
1969	486	458	28
1970	649	621	28
1971	875	831	44
1972	1.029	931	98
1973	1.412	1.306	106
1974	1.769	1.627	142
1975	2.176	2.003	173
1976	2.548	2.318	230
1977	2.841	2.585	256
1978	3.031	2.789	242
1979	3.082	2.843	239
1980	3.340	3.059	281
1981	3.724	3.422	302
1982	4.250	3.886	364
1983	4.845	4.468	377
1984	5.400	5.000	400
1985	5.921	5.489	432
1986	6.101	5.700	401
1987	6.528	6.065	463
1988	7.103	6.555	548
1989	7.768	7.166	602

Sommersemester	Gesamt	Deutsche	Ausländer
1990	8.225	7.596	629
1991	8.858	8.152	706
1992	9.380	8.629	751
1993	9.466	8.667	799
1994	9.355	8.538	817
1995	9.137	8.333	804
1996	8.822	7.993	829
1997	8.276	7.421	855
1998	7.735	6.872	863
1999	6.912	6.064	848
2000	6.948	6.060	888
2001	7.064	6.096	968
2002	7.511	6.454	1.057
2003	8.152	6.981	1.171
2004	8.808	7.537	1.271
2005	9.363	8.044	1.319
2006	9.567	8.271	1.296
2007	8.831	7.595	1.236
2008	8.486	7.274	1.212
2009	8.522	7.384	1.138
2010	8.742	7.614	1.128
2011	9.340	8.172	1.168
2012	9.854	8.662	1.192
2013	10.522	9.307	1.215



Studierende nach Fachbereichen und Sektionen (1. Studienfach)

(Kopfstatistik)

Sprachen-Studiengänge (Deutsch, Englisch, Französisch, etc.) werden hälftig den Fachbereichen Literatur- und Sprachwissenschaft zugerechnet. Die Studiengänge Mathematische Finanzökonomie und Mathematical Finance werden hälftig den Fachbereichen Mathematik und Statistik und Wirtschaftswissenschaften zugerechnet. Der Studiengang Life Science wird hälftig den Fachbereichen Biologie und Chemie zugerechnet.

Fachbereich	Deutsche			Ausländer			Gesamtzahlen		
	männl.	weibl.	gesamt	männl.	weibl.	gesamt	männl.	weibl.	gesamt
Mathem./Stat.	248	167	415	29	31	60	277	198	475
Informatik	291	59	350	86	30	116	377	89	466
Physik	377	81	458	22	6	28	399	87	486
Chemie	295	182	477	28	13	41	323	195	518
Biologie	273	428	701	30	33	63	303	461	764
Psychologie	114	405	519	8	51	59	122	456	578
Summe Sektion I	1.598	1.322	2.920	203	164	367	1.801	1.486	3.287
Philosophie	107	55	162	9	15	24	116	70	186
Gesch./Soziol.	486	481	967	52	63	115	538	544	1.082
Literaturwiss.	271	1.092	1.363	54	153	207	325	1.245	1.570
Sprachwiss.	119	408	527	27	62	89	146	470	616
Summe Sektion II	983	2.036	3.019	142	293	435	1.125	2.329	3.454
Rechtswiss.	646	721	1.367	41	60	101	687	781	1.468
Wirtschaftswiss.	673	524	1.197	74	98	172	747	622	1.369
Pol.-/Verw.wiss.	438	366	804	49	91	140	487	457	944
Summe Sektion III	1.757	1.611	3.368	164	249	413	1.921	1.860	3.781
Gesamt	4.338	4.969	9.307	509	706	1.215	4.847	5.675	10.522

neu an die Univ. Konstanz gekommene Studierende	abs.[1]	in %
	7	1,5%
	81	17,4%
	10	2,1%
	4	0,8%
	11	1,4%
	10	1,7%
	123	3,7%
	3	1,6%
	23	2,1%
	47	3,0%
	10	1,6%
	83	2,4%
	118	8,0%
	30	2,2%
	38	4,0%
	186	4,9%
	392	3,7%

[1] erst- und neuimmatrikulierte Studierende



Studierende nach Fachbereichen und Sektionen (1. Studienfach)

(Kopfstatistik)

Anfänger (Anteil an der Gesamtheit der Studienanfänger); **Ausländer** (Anteil an der Gesamtheit der ausländischen Studierenden); **Studierende** (Anteil an der Gesamtheit der Studierenden)

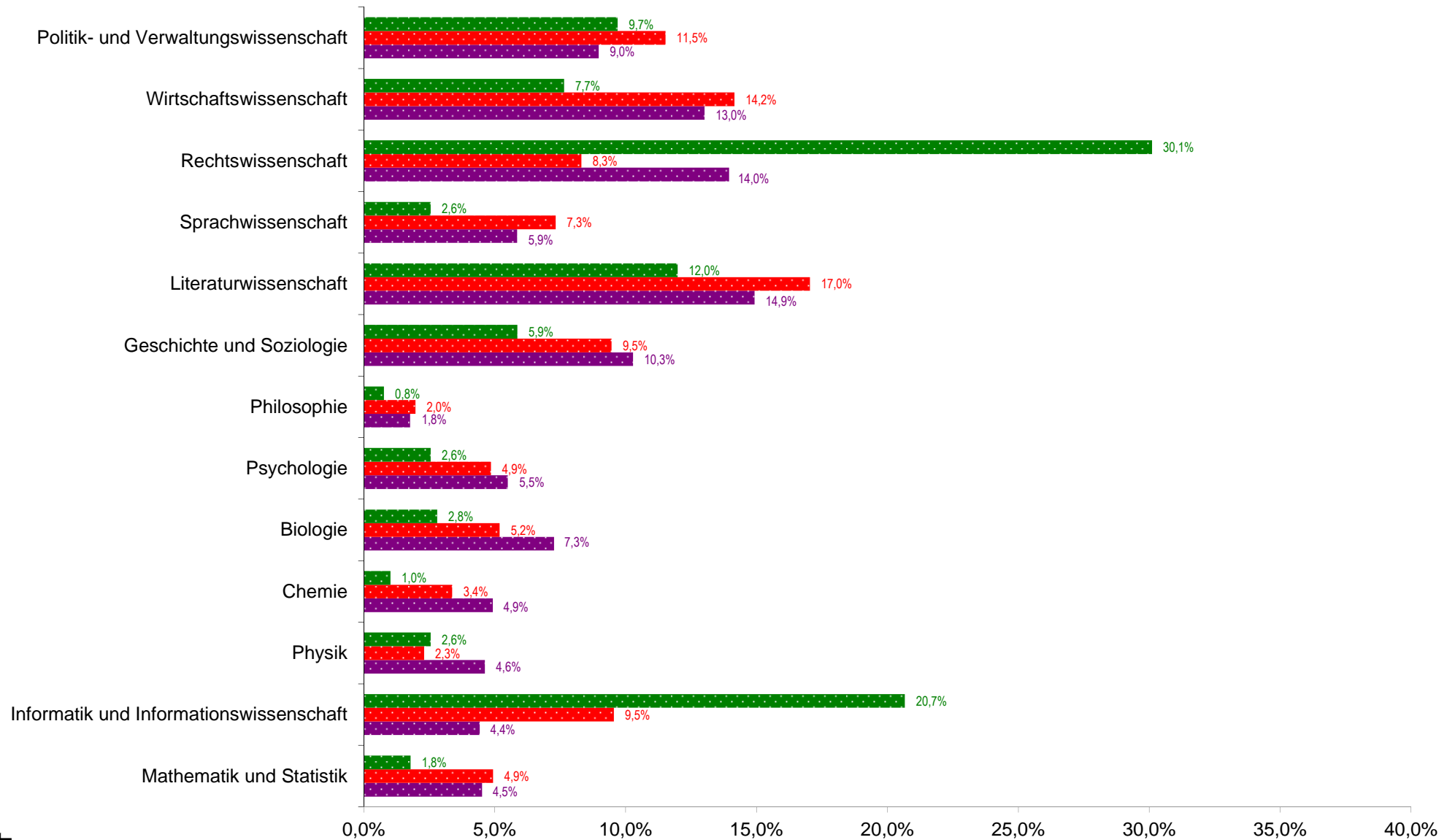

noch Studierende nach Fachbereichen und Sektionen (1. Studienfach) - Entwicklung

(Kopfstatistik)

Sprachen-Studiengänge (Deutsch, Englisch, Französisch, etc.) werden häufig den Fachbereichen Literatur- und Sprachwissenschaft zugerechnet. Die Studiengänge Mathematische Finanzökonomie und Mathematical Finance werden häufig den Fachbereichen Mathematik und Statistik und Wirtschaftswissenschaften zugerechnet. Der Studiengang Life Science wird häufig den Fachbereichen Biologie und Chemie zugerechnet.

Verteilung der Studierenden auf die Sektionen

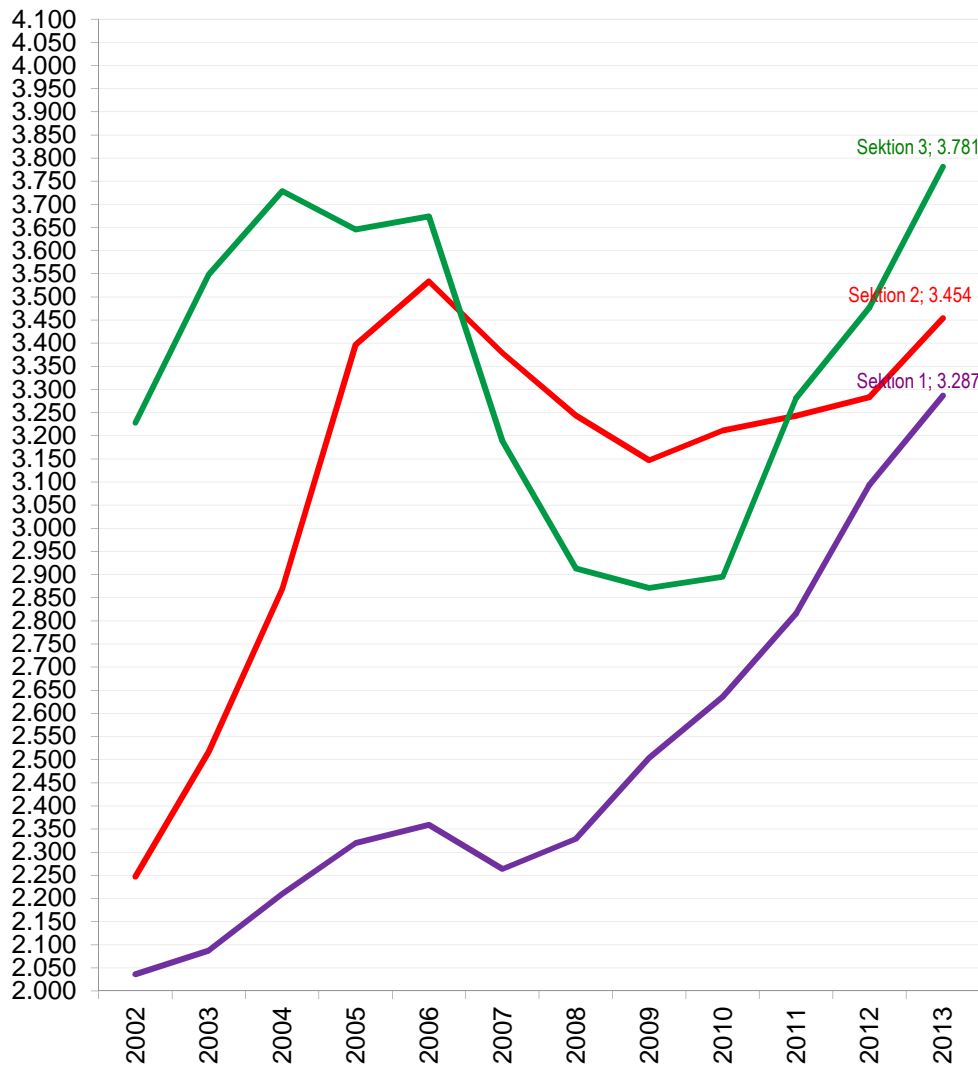

Verteilung der Studierenden auf die Fachbereiche

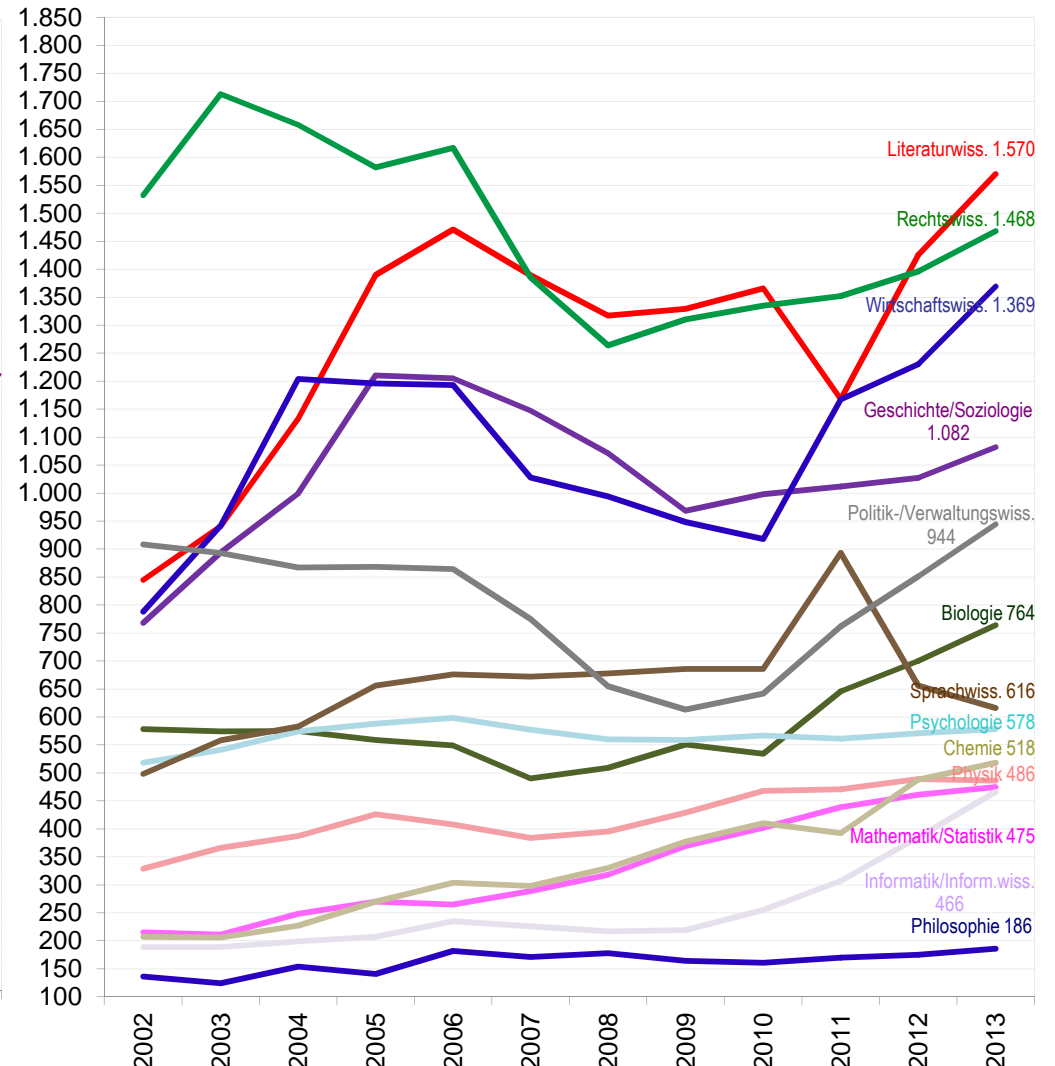

Studierende nach Abschlusszielen - Entwicklung Sommersemester

(Kopfstatistik)

Magister einschl. Magister-Aufbau LL.M.; Lehramt an Gymnasien einschl. gymnasialer Lehramtserweiterung und künstlerischem/musischem Lehramt an Gymnasien; Zeitstudierende mit oder ohne Programmbezug (Exchange Students und Free Movers); Promotion einschl. Promotionskolleg und Promotionseignungsfeststellung

Bachelor; **Diplom**; **Lehramt an Gymnasien**; **Erste jur. Prüfung**; **Promotion**; **Master (einschl. Master Gymnasiales Lehramt)**; **Magister**; **Zeitstudierende**

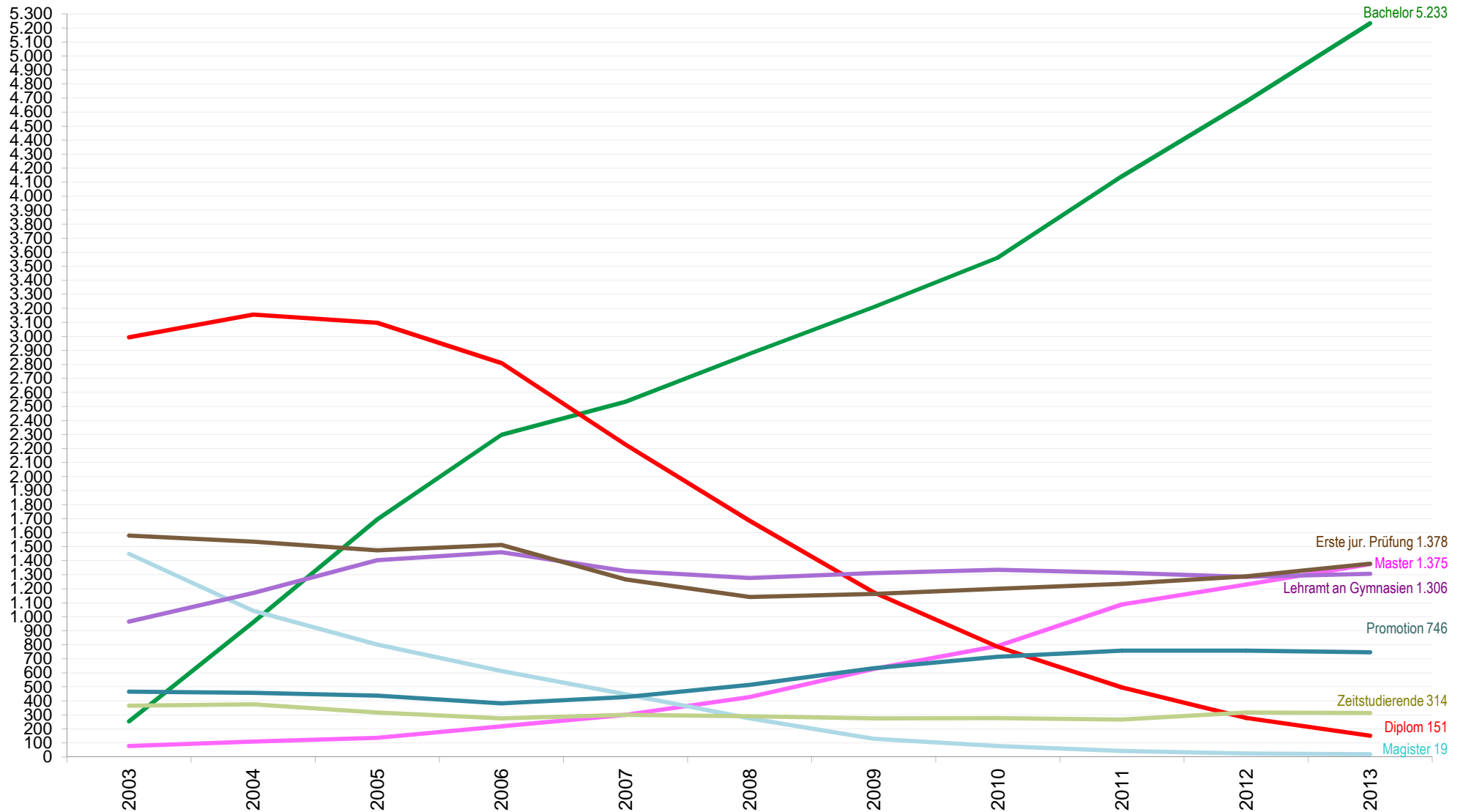

Studierende aus der Hochschulregion Konstanz - Entwicklung Sommersemester

(Kopfstatistik)

Konstanz; Bodenseekreis; Ravensburg; Schwarzwald-Baar-Kreis; Tuttlingen; Waldshut; Sigmaringen; Rottweil

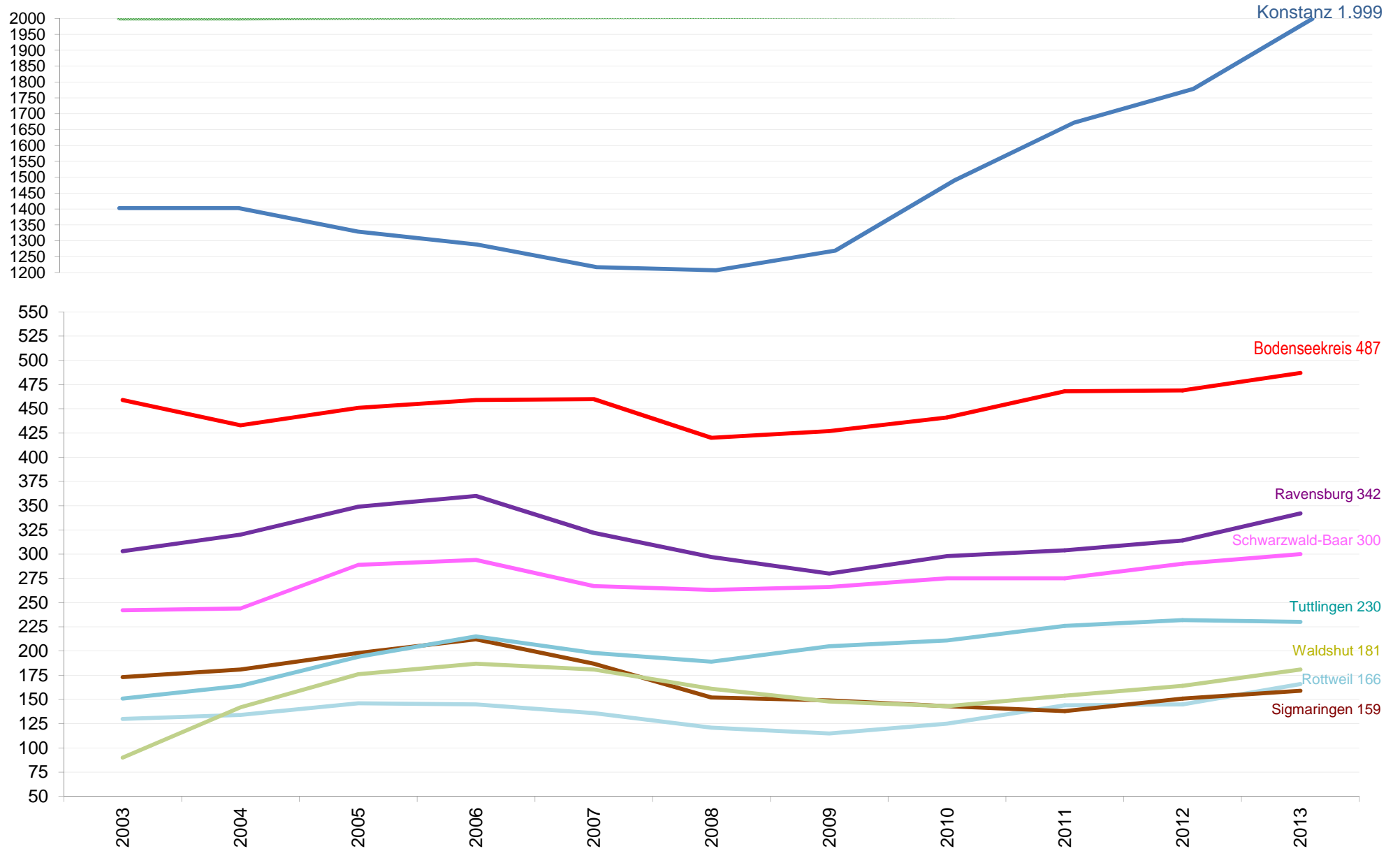

Studierende aus Baden-Württemberg nach Regionen - Entwicklung Sommersemester

(Kopfstatistik)

Hochrhein; Oberschwaben; Mittlerer Neckar; Schwarzwald-Baar-Heuberg; Neckar-Alb; Südlicher Oberrhein; Donau-Iller; Ostwürttemberg; Nordschwarzwald; Franken; Mittlerer Oberrhein; Unterer Neckar

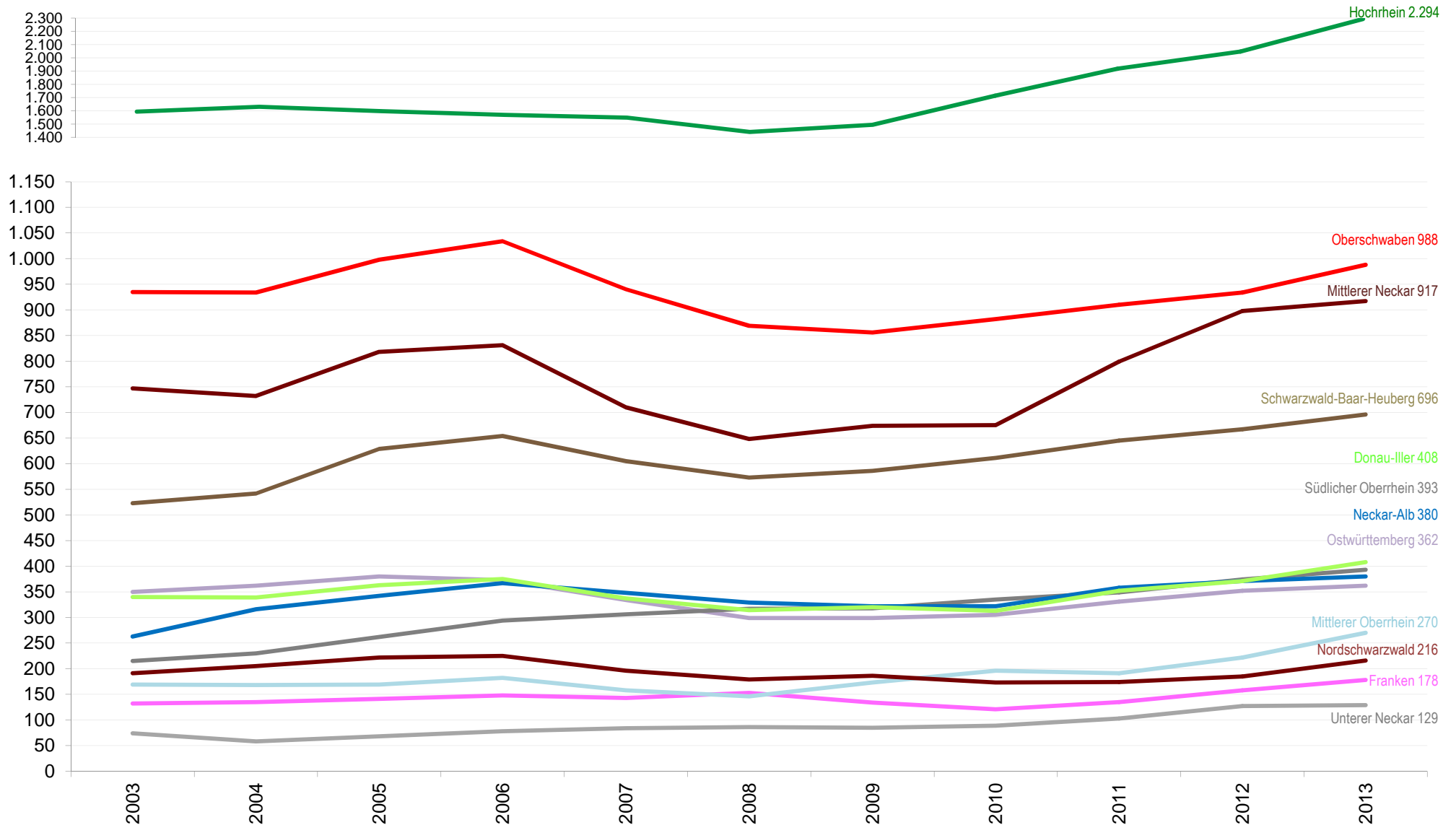

Deutsche Studierende nach Herkunft aus Bundesländern - Entwicklung Sommersemester

(Kopfstatistik)

Bayern; Nordrhein-Westfalen; Hessen; Niedersachsen; Rheinland-Pfalz; Berlin; außerhalb Deutschlands; Schleswig-Holstein; Sachsen; Brandenburg; Hamburg; Thüringen; Sachsen-Anhalt; Mecklenburg-Vorpommern; Bremen; Saarland

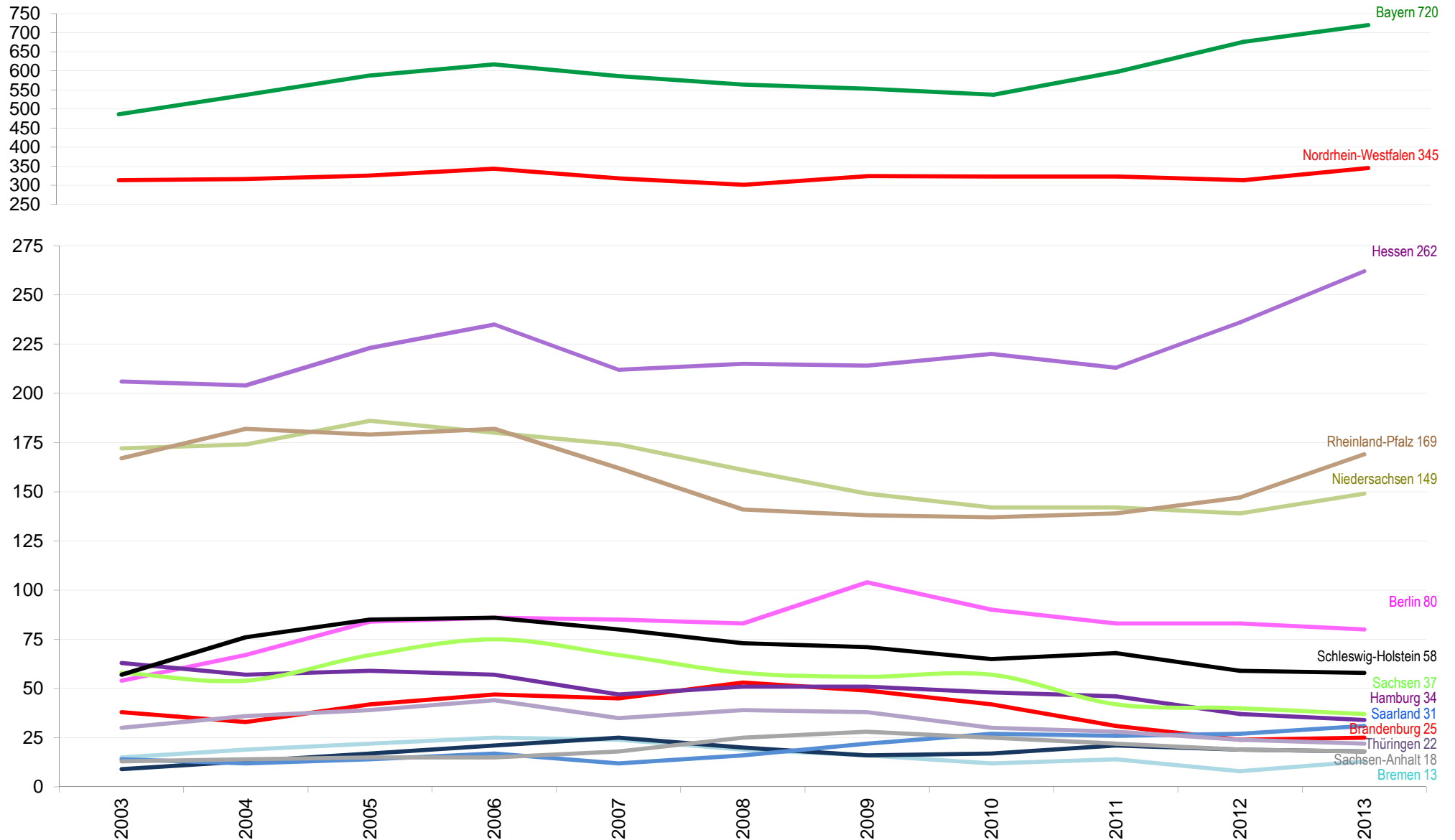

Ausländische Studierende nach Kontinenten (ausgewählte Staatsangehörigkeiten)

(Kopfstatistik)

Gesamt

neu- und erstimmatrikuliert

Kontinent/Land	Summe		männlich		weiblich		Summe		männlich		weiblich	
Afrika	30	2,5%	17	56,7%	13	43,3%	2	6,7%	1	50,0%	1	50,0%
Nordamerika	48	4,0%	29	60,4%	19	39,6%	14	29,2%	9	64,3%	5	35,7%
USA	33	2,7%	21	63,6%	12	36,4%	13	39,4%	9	69,2%	4	30,8%
Südamerika	33	2,7%	12	36,4%	21	63,6%	6	18,2%	4	66,7%	2	33,3%
Asien	263	21,6%	136	51,7%	127	48,3%	47	17,9%	29	61,7%	18	38,3%
Volksrepublik China	105	8,6%	53	50,5%	52	49,5%	14	13,3%	8	57,1%	6	42,9%
Indien	33	2,7%	24	72,7%	9	27,3%	13	39,4%	10	41,7%	3	33,3%
Korea	12	1,0%	3	25,0%	9	75,0%	4	33,3%	1	25,0%	3	75,0%
Georgien	6	0,5%	1	16,7%	5	83,3%	0	0,0%	0	0,0%	0	0,0%
Usbekistan	1	0,1%	0	0,0%	1	100,0%	0	0,0%	0	0,0%	0	0,0%
Australien	8	0,7%	5	62,5%	3	37,5%	4	50,0%	3	75,0%	1	25,0%
Europa (Erdteil) ohne BRD	833	68,6%	310	37,2%	523	62,8%	99	11,9%	31	31,3%	68	68,7%
Europa (politisch) ohne BRD	446	36,7%	153	34,3%	293	65,7%	65	14,6%	19	29,2%	46	70,8%
Schweiz	123	10,1%	58	47,2%	65	52,8%	6	4,9%	2	33,3%	4	66,7%
Türkei	74	6,1%	37	50,0%	37	50,0%	11	14,9%	3	27,3%	8	72,7%
Russische Foederation	66	5,4%	18	27,3%	48	72,7%	8	12,1%	5	62,5%	3	37,5%
Frankreich	56	4,6%	18	32,1%	38	67,9%	10	17,9%	1	10,0%	9	90,0%
Italien	52	4,3%	17	32,7%	35	67,3%	1	1,9%	0	0,0%	1	100,0%
Ukraine	43	3,5%	8	18,6%	35	81,4%	7	16,3%	1	14,3%	6	85,7%
Rumänien	41	3,4%	15	36,6%	26	63,4%	4	9,8%	1	25,0%	3	75,0%
Großbritannien/Irland	39	3,2%	12	30,8%	27	69,2%	4	10,3%	1	25,0%	3	75,0%
Österreich	34	2,8%	12	35,3%	22	64,7%	2	5,9%	0	0,0%	2	100,0%
Spanien	33	2,7%	11	33,3%	22	66,7%	0	0,0%	0	0,0%	0	0,0%
Skandinavien	30	2,5%	14	46,7%	16	53,3%	16	53,3%	6	37,5%	10	62,5%
Bulgarien	29	2,4%	10	34,5%	19	65,5%	2	6,9%	2	100,0%	0	0,0%
Polen	27	2,2%	8	29,6%	19	70,4%	3	11,1%	1	33,3%	2	66,7%
Griechenland	23	1,9%	10	43,5%	13	56,5%	2	8,7%	0	0,0%	2	100,0%
Kroatien	20	1,6%	10	50,0%	10	50,0%	1	5,0%	0	0,0%	1	100,0%
Tschechische Republik	17	1,4%	6	35,3%	11	64,7%	9	52,9%	3	33,3%	6	66,7%
Estland	15	1,2%	5	33,3%	10	66,7%	1	6,7%	0	0,0%	1	100,0%
Serbien	15	1,2%	9	60,0%	6	40,0%	0	0,0%	0	0,0%	0	0,0%
Benelux	13	1,1%	6	46,2%	7	53,8%	4	30,8%	1	25,0%	3	75,0%
Bosnien und Herzegowina	12	1,0%	4	33,3%	8	66,7%	0	0,0%	0	0,0%	0	0,0%
Kosovo	10	0,8%	2	20,0%	8	80,0%	1	10,0%	1	50,0%	0	0,0%
Litauen	9	0,7%	2	22,2%	7	77,8%	2	22,2%	1	50,0%	1	14,3%
staatenlos / ungeklärt	-	-	-	-	0	-	-	-	-	-	0	-
Summe	1.215	100%	509	41,9%	706	58,1%	172	14%	77	44,8%	95	55,2%



noch Ausländische Studierende nach Kontinenten

(Kopfstatistik)

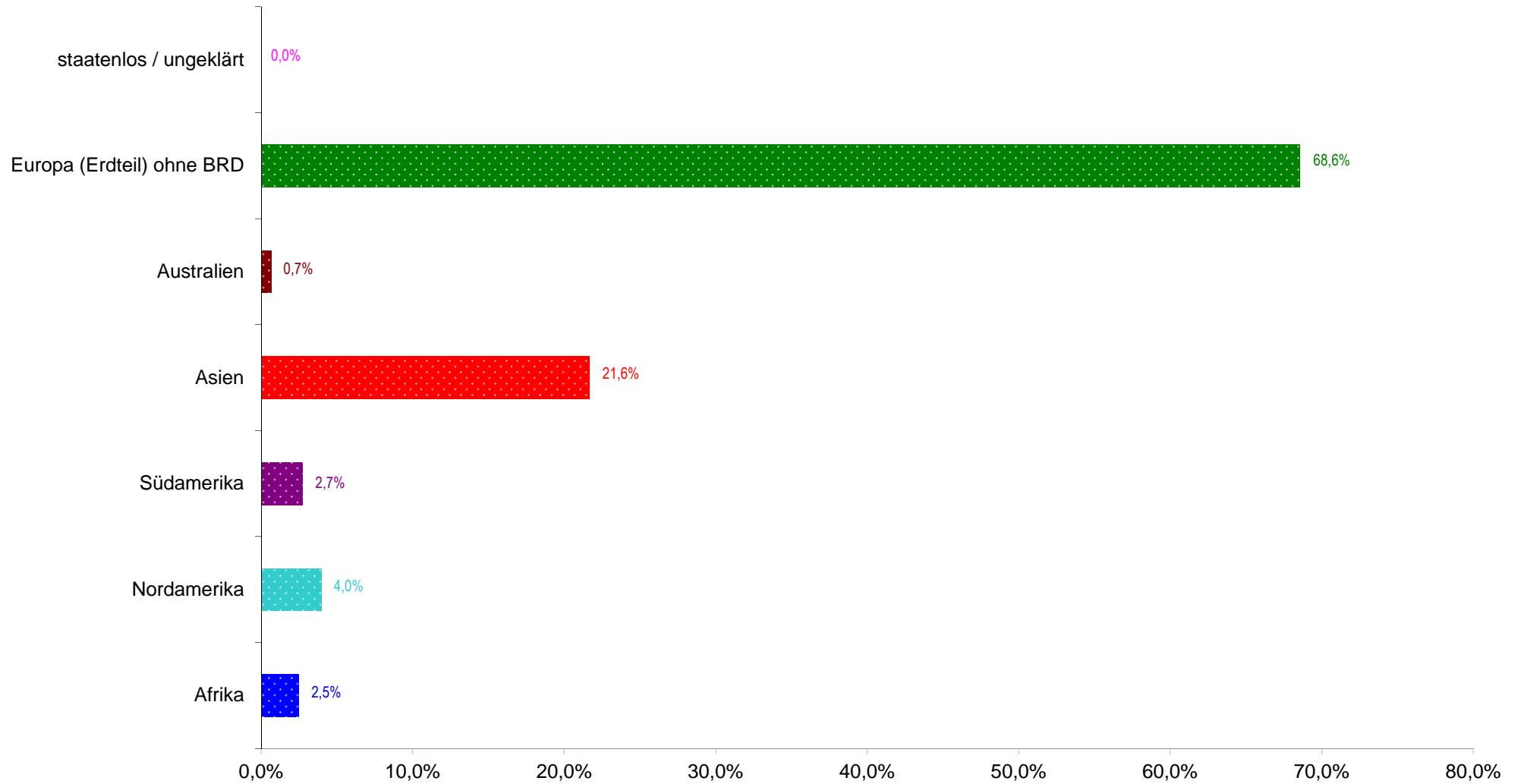

Deutsche und ausländische Studierende nach Studienfach und Sektionen

(Kopfstatistik)

Mathematisch-Naturwissenschaftliche Sektion	Deutsche Studierende			Studierende mit ausländischer Staatsangehörigkeit								
	Summe	männl.	weibl.	Summe			davon Bildungsausländer			davon Bildungsinländer		
				Summe	männl.	weibl.	Summe	männl.	weibl.	Summe	männl.	weibl.
Biologie	136	40	96	40	20	20	39	20	19	1	0	1
Biological Sciences	472	194	278	22	9	13	15	5	10	7	4	3
Chemie	345	228	117	39	26	13	32	22	10	7	4	3
Decision Sciences	11	7	4	3	2	1	3	2	1	0	0	0
Informatik	185	145	40	38	27	11	28	20	8	10	7	3
Information Engineering	163	144	19	76	58	18	64	48	16	12	10	2
Informationswissenschaft	1	1	0	2	1	1	2	1	1	0	0	0
Life Science	188	79	109	2	2	0	1	1	0	1	1	0
Mathematik	340	194	146	52	25	27	46	20	26	6	5	1
Molekulare Materialwissenschaft	39	28	11	1	1	0	0	0	0	1	1	0
Psychologie	508	114	394	48	6	42	41	5	36	7	1	6
Physik	458	377	81	28	22	6	24	18	6	4	4	0
Statistik	2	1	1	1	1	0	1	1	0	0	0	0
Summe Sektion I:	2.848	1.552	1.296	352	200	152	296	163	133	56	37	19

Geisteswissenschaftliche Sektion	Deutsche Studierende			Studierende mit ausländischer Staatsangehörigkeit								
	Summe	männl.	weibl.	Summe			davon Bildungsausländer			davon Bildungsinländer		
				Summe	männl.	weibl.	Summe	männl.	weibl.	Summe	männl.	weibl.
Geschichte	279	180	99	35	22	13	29	18	11	6	4	2
Int. Sport Studies	4	1	3	8	3	5	8	3	5	0	0	0
Int. Studies Sports Sc.	1	1	0	5	1	4	5	1	4	0	0	0
Philosophie	119	80	39	20	8	12	16	7	9	4	1	3
Philosophie/Ethik	43	27	16	4	1	3	0	0	0	4	1	3
Soziologie	364	111	253	50	18	32	31	11	20	19	7	12
Sportwissenschaft	319	193	126	17	8	9	15	7	8	2	1	1
Frühe Kindheit	11	0	11	11	2	9	10	2	8	1	0	1

noch Deutsche und ausländische Studierende nach Studienfach und Sektionen

noch: Geisteswissenschaftliche Sektion	Deutsche Studierende			Studierende mit ausländischer Staatsangehörigkeit								
	Summe	männl.	weibl.	Summe männl. weibl.			davon Bildungsausländer			davon Bildungsinländer		
				Summe	männl.	weibl.	Summe	männl.	weibl.	Summe	männl.	weibl.
Allg. Sprachwissenschaft	12	3	9	4	1	3	4	1	3	0	0	0
Anglistik	5	0	5	2	1	1	2	1	1	0	0	0
British and American Studies	139	26	113	13	2	11	8	1	7	5	1	4
Deutsch	234	69	165	21	8	13	14	6	8	7	2	5
Deutsche Literatur	191	43	148	90	26	64	84	25	59	6	1	5
Englisch	248	57	191	15	7	8	8	3	5	7	4	3
Französische Studien	30	3	27	3	0	3	1	0	1	2	0	2
Französisch	81	12	69	11	1	10	8	0	8	3	1	2
Germanistik	15	5	10	7	2	5	7	2	5	0	0	0
Informationswissenschaft	0	0	0	1	1	0	1	1	0	0	0	0
Italienische Studien	25	2	23	5	1	4	2	0	2	3	1	2
Italienisch	23	2	21	7	1	6	0	0	0	7	1	6
Kulturelle Grundlagen Europas	39	6	33	10	2	8	8	2	6	2	0	2
Kulturwissenschaft der Antike	21	8	13	0	0	0	0	0	0	0	0	0
Kunstgeschichte/-wissenschaft	2	0	2	0	0	0	0	0	0	0	0	0
Latein	47	16	31	0	0	0	0	0	0	0	0	0
Latinistik	1	0	1	0	0	0	0	0	0	0	0	0
Literatur-Kunst-Medien	421	72	349	14	3	11	8	3	5	6	0	6
Literaturwissenschaft	12	4	8	4	0	4	3	0	3	1	0	1
Medienwissenschaft	5	2	3	1	1	0	1	1	0	0	0	0
Osteuropa: Geschichte/Medien	1	0	1	2	1	1	2	1	1	0	0	0
Osteuropastudien	2	2	0	2	1	1	1	1	0	1	0	1
Romanische Literaturen	4	0	4	1	0	1	1	0	1	0	0	0
Romanistik	3	0	3	1	0	1	1	0	1	0	0	0
Russisch	3	1	2	3	0	3	3	0	3	0	0	0
Slavistische Sprachwissenschaft	2	0	2	1	0	1	1	0	1	0	0	0



noch Deutsche und ausländische Studierende nach Studienfach und Sektionen

noch: Geisteswissenschaftliche Sektion	Deutsche Studierende			Studierende mit ausländischer Staatsangehörigkeit								
				davon Bildungsausländer			davon Bildungsinländer					
	Summe	männl.	weibl.	Summe	männl.	weibl.	Summe	männl.	weibl.	Summe	männl.	weibl.
Slavistik	5	1	4	4	1	3	4	1	3	0	0	0
Slavistik (Literaturwissenschaft)	24	8	16	12	1	11	9	1	8	3	0	3
Soziologie	1	0	1	0	0	0	0	0	0	0	0	0
Spanische Studien	52	5	47	4	2	2	1	1	0	3	1	2
Spanisch	85	8	77	4	1	3	0	0	0	4	1	3
Speech & Language Processing	19	5	14	2	1	1	0	0	0	2	1	1
Sprachwiss. mit romanistischem Schwerpunkt	3	0	3	1	0	1	0	0	0	1	0	1
Sprachwiss./angl.	6	1	5	2	0	2	2	0	2	0	0	0
Sprachwiss./german.	4	0	4	2	0	2	2	0	2	0	0	0
Sprachwissenschaft	121	27	94	45	15	30	39	13	26	6	2	4
Summe Sektion II:	3.026	981	2.045	444	143	301	339	113	226	105	30	75

Sektion Politik-Recht-Wirtschaft	Deutsche Studierende			Studierende mit ausländischer Staatsangehörigkeit								
				davon Bildungsausländer			davon Bildungsinländer					
	Summe	männl.	weibl.	Summe	männl.	weibl.	Summe	männl.	weibl.	Summe	männl.	weibl.
Economics	28	20	8	35	14	21	35	14	21	0	0	0
European Master in Government	13	9	4	2	1	1	2	1	1	0	0	0
Germanistik	0	0	0	1	0	1	1	0	1	0	0	0
Mathemat. Finanzökonomie / Mathematical Finance	148	107	41	16	7	9	10	4	6	6	3	3
Politik- und Verwaltungswissenschaft	756	411	345	127	47	80	119	45	74	8	2	6
Politikwissenschaft/Wirtschaftswissenschaft	18	8	10	0	0	0	0	0	0	0	0	0
Politikwissenschaft	5	3	2	1	0	1	1	0	1	0	0	0
Public Administration and European Governance	12	7	5	10	1	9	10	1	9	0	0	0
Quantitative Economics and Finance	28	24	4	12	5	7	12	5	7	0	0	0
Quantitative Economics	3	1	2	0	0	0	0	0	0	0	0	0
Rechtswissenschaft	1.367	646	721	101	41	60	56	24	32	45	17	28
Volkswirtschaftslehre	2	2	0	3	1	2	3	1	2	0	0	0
Volkswirtschaftslehre / Economics	31	21	10	5	2	3	2	0	2	3	2	1
Wirtschaftspädagogik	114	42	72	2	1	1	0	0	0	2	1	1
Wirtschaftswissenschaften	908	504	404	104	46	58	61	23	38	43	23	20
Summe Sektion III:	3.433	1.805	1.628	419	166	253	312	118	194	107	48	59
Summen Sektionen:	9.307	4.338	4.969	1.215	509	706	947	394	553	268	115	153



Studierende nach Altersgruppen

(Kopfstatistik)

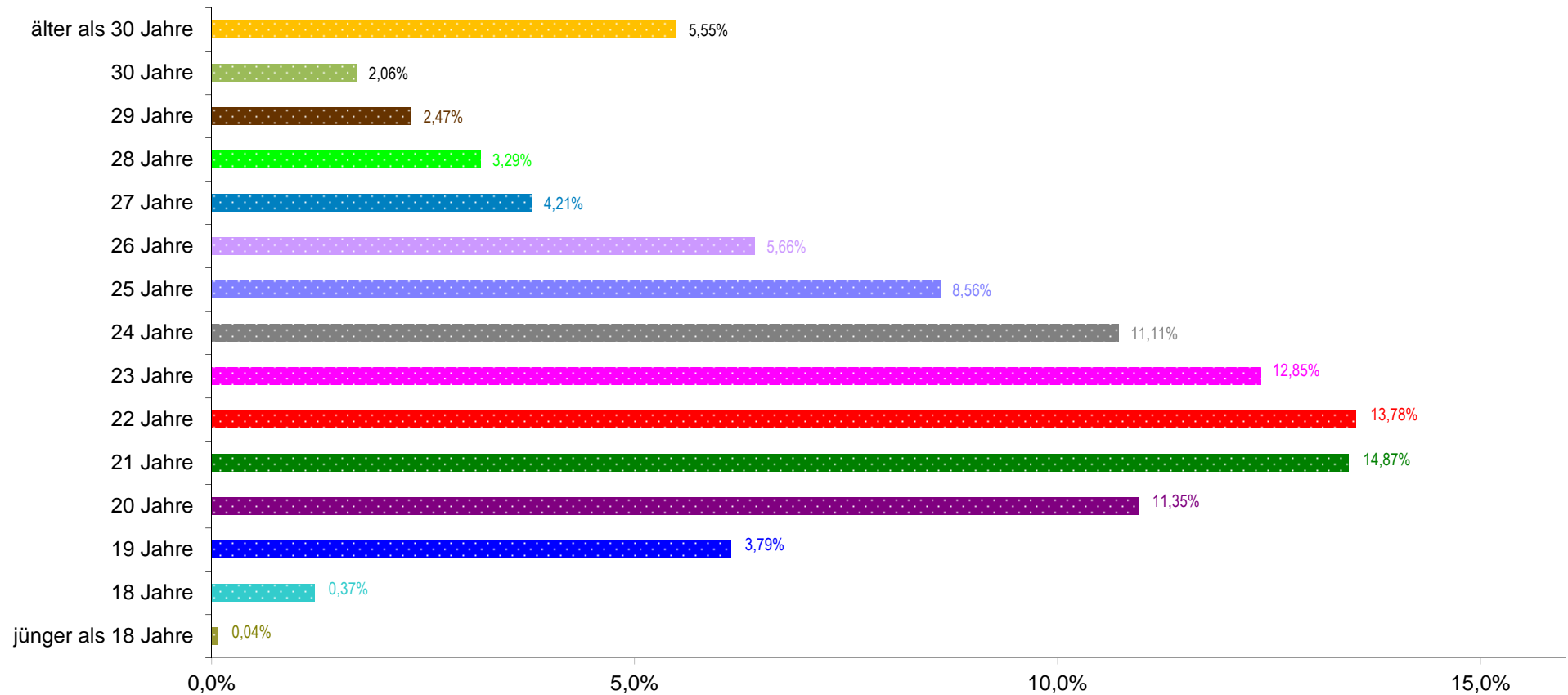

Studierende nach Altersgruppen und Studienfach

(Kopfstatistik)

Mathematisch-Naturwissen- schaftliche Sektion	Alter												
	<20	20	21	22	23	24	25	26	27	28	29	30	>30
Mathematik	42	40	42	47	42	45	46	28	10	14	12	9	15
Statistik	0	0	0	0	0	0	0	1	0	1	0	0	1
Informatik	38	37	30	18	14	15	10	15	8	7	6	11	14
Information Engineering	7	12	25	25	20	34	28	24	15	13	6	11	19
Informationswissenschaft	0	0	0	0	0	0	1	0	1	1	0	0	1
Physik	44	49	62	65	52	43	37	25	24	28	23	8	26
Chemie	41	55	49	43	36	21	30	31	24	24	9	6	15
Life Science	19	26	26	33	31	22	19	9	2	1	0	0	2
Molekulare Materialwissenschaft	6	13	4	9	4	2	2	0	0	0	0	0	0
Biologie	2	6	11	8	7	13	14	27	20	25	14	3	26
Biological Sciences	52	84	86	70	55	39	57	26	11	4	4	1	5
Psychologie	30	44	66	74	65	71	34	41	20	19	10	9	73
Summe Sektion I:	281	366	401	392	326	305	278	227	135	137	84	58	197
in %	8,8%	11,5%	12,6%	12,3%	10,2%	9,6%	8,7%	7,1%	4,2%	4,3%	2,6%	1,8%	6,2%

Geisteswissenschaftliche Sektion	Alter												
	<20	20	21	22	23	24	25	26	27	28	29	30	>30
Philosophie	10	7	14	16	14	12	13	7	7	6	6	5	22
Philosophie/Ethik	0	6	3	5	4	7	7	4	2	3	2	1	3
Geschichte	14	15	32	33	38	25	24	27	23	14	19	14	36
Soziologie	26	33	51	64	54	33	33	29	22	17	8	9	36
International Studies in Sports Sciences	0	0	1	1	5	2	2	2	0	0	0	1	4
Sportwissenschaft	8	25	34	49	39	49	45	26	10	20	7	4	20
Frühe Kindheit	0	0	0	0	1	2	6	4	1	2	0	0	6
Literaturwissenschaft	0	0	0	0	0	1	0	0	4	1	1	1	8
Deutsche Literatur	18	31	43	45	41	31	22	11	6	8	2	8	15
British and American Studies	11	20	21	20	24	14	16	11	4	1	3	3	4
Französische Studien	4	1	3	6	6	4	2	2	0	2	0	1	2
Italienische Studien	3	2	4	4	3	3	3	5	0	0	0	1	2
Spanische Studien	3	4	11	12	7	10	1	2	0	1	2	1	2
Romanische Literaturen	0	0	0	0	0	1	2	0	0	1	0	0	1
Romanistik	0	0	0	0	0	0	0	0	2	1	1	0	0
Latinistik	0	0	0	0	0	0	0	0	1	0	0	0	0
Kulturwissenschaft der Antike	3	3	3	0	1	3	2	2	0	0	1	0	3



noch Studierende nach Altersgruppen und Studienfach

(Kopfstatistik)

Geisteswissenschaftliche Sektion	Alter												
	<20	20	21	22	23	24	25	26	27	28	29	30	>30
Slavistik (Literaturwissenschaft)	1	1	2	3	5	2	2	1	5	6	1	2	5
Slavistik	0	0	0	0	0	0	1	0	0	0	0	0	8
Osteuropastudien	0	0	0	0	0	0	1	0	2	0	0	0	1
Osteuropa: Geschichte - Medien	0	0	0	0	0	0	1	1	0	1	0	0	0
Kulturelle Grundlagen Europas	0	0	0	0	6	11	11	7	6	5	1	0	2
Kunstwissenschaft	0	0	0	0	0	0	0	0	1	0	0	1	0
Medienwissenschaft	0	0	0	0	0	0	0	1	2	0	1	0	2
Literatur-Kunst-Medien	17	45	66	77	66	50	35	31	21	8	5	4	10
Deutsch	12	22	35	21	38	39	22	19	18	5	5	7	12
Germanistik	0	0	0	0	0	1	1	1	0	5	1	4	10
Englisch	11	25	25	38	44	55	23	15	7	4	4	5	7
Anglistik	0	0	0	0	0	0	0	0	2	0	0	1	4
Französisch	6	7	11	4	22	14	14	5	1	3	1	0	4
Italienisch	2	6	2	2	4	5	4	1	0	1	2	1	0
Latein	4	4	7	5	3	7	7	3	4	2	1	0	0
Russisch	0	0	0	0	0	1	1	1	1	0	0	1	1
Spanisch	4	5	11	11	13	17	11	10	4	0	3	0	0
Allgemeine Sprachwissenschaft	0	0	0	1	1	0	5	4	0	1	0	3	1
Sprachwissenschaft	7	12	30	18	24	18	8	2	4	3	12	5	23
Sprachwiss. mit germanist. Schwerpunkt	0	0	0	0	0	0	2	1	0	0	0	0	3
Sprachwiss. mit anglist. Schwerpunkt	0	0	0	0	0	0	4	1	1	1	0	0	1
Sprachwiss. mit romanist. Schwerpunkt	0	0	0	0	1	1	0	0	1	0	0	0	1
Slavistische Sprachwissenschaft	0	0	0	0	1	0	0	0	0	0	0	0	2
Speech and Language Processing	0	0	0	1	2	3	9	2	3	1	0	0	0
Summe Sektion II:	164	274	409	436	467	421	340	238	165	123	89	83	261
in %	4,7%	7,9%	11,8%	12,6%	13,5%	12,1%	9,8%	6,9%	4,8%	3,5%	2,6%	2,4%	7,5%



noch Studierende nach Altersgruppen und Studienfach

(Kopfstatistik)

Rechts-, Wirtschafts- und Verwaltungswissensch. Sektion	Alter												
	<20	20	21	22	23	24	25	26	27	28	29	30	>30
Rechtswissenschaft	163	217	231	213	172	149	99	63	36	31	29	15	50
Volkswirtschaftslehre (Economics)	0	0	1	5	21	22	24	17	3	3	1	1	1
Volkswirtschaftslehre	0	0	0	0	0	0	0	0	1	2	1	1	0
Wirtschaftswissenschaften	80	159	194	196	175	87	55	29	8	9	3	4	13
Wirtschaftspädagogik	0	0	0	0	7	15	31	21	11	11	9	2	9
Decision Sciences	0	0	0	0	0	0	2	3	5	1	1	2	0
Quantitative Economics	0	0	0	0	0	1	2	0	0	0	0	0	0
Quantitative Economics and Finance	0	0	0	0	0	1	1	7	4	3	7	6	11
Mathematische Finanzökonomie	29	22	24	21	19	14	12	12	3	2	3	2	1
Politik- und Verwaltungswissenschaft	63	113	146	149	111	100	56	52	23	11	20	6	33
Public Administration & Europ. Governance	0	0	2	6	3	5	2	3	1	0	0	0	0
European Master in Government	0	0	0	0	2	3	4	3	2	1	0	0	0
Politikwissenschaft	0	0	0	0	0	4	0	0	1	0	0	0	1
Politikwissenschaft/Wirtschaftswissenschaft	1	1	6	5	2	1	0	0	0	0	1	0	1
Summe Sektion III:	336	512	604	595	512	402	288	210	98	74	75	39	120
in %	8,7%	13,2%	15,6%	15,4%	13,2%	10,4%	7,5%	5,4%	2,5%	1,9%	1,9%	1,0%	3,1%
Summen Sektionen:	781	1152	1414	1423	1305	1128	906	675	398	334	248	180	578
in %	7,4%	10,9%	13,4%	13,5%	12,4%	10,7%	8,6%	6,4%	3,8%	3,2%	2,4%	1,7%	5,5%



Studierende nach Geschlecht - Entwicklung Sommersemester

(Kopfstatistik)

Sommersemester 2013

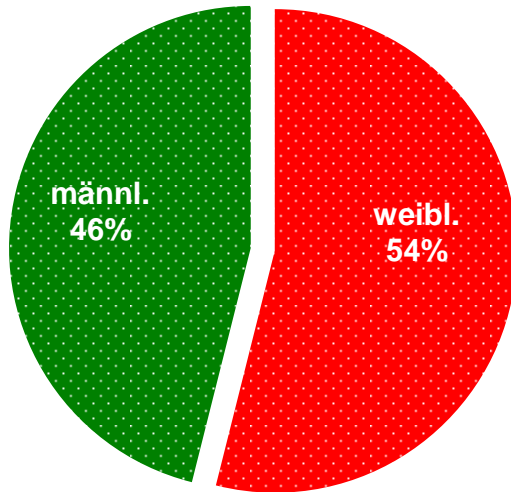

Entwicklung der Studierendenzahlen nach Geschlecht (in %)



Beurlaubte Studierende nach Studienfach und Beurlaubungsgrund

(Kopfstatistik)

Mathem.-Naturwiss. Sektion	Summe	Auslandsaufenthalt	Praktikum	Mutterschutz	Kinderbetreuung	Krankheit	Angehörigpflege	Wehr-, Zivildienst	Strafverbüßung	sonstiges
Mathematik	6	3	0	2	0	1	0	0	0	0
Informatik	1	0	1	0	0	0	0	0	0	0
Information Engineering	2	0	2	0	0	0	0	0	0	0
Physik	5	3	0	1	0	1	0	0	0	0
Chemie	5	2	2	0	0	0	0	1	0	0
Life Science	2	0	2	0	0	0	0	0	0	0
Biologie	2	1	0	0	1	0	0	0	0	0
Biological Sciences	14	9	1	0	0	4	0	0	0	0
Psychologie	13	5	1	6	0	1	0	0	0	0
Summe Sektion I:	50	23	9	9	1	7	0	1	0	0

Geisteswiss. Sektion	Summe	Auslandsaufenthalt	Praktikum	Mutterschutz	Kinderbetreuung	Krankheit	Angehörigpflege	Wehr-, Zivildienst	Strafverbüßung	sonstiges
Philosophie	3	1	1	1	0	0	0	0	0	0
Philosophie/Ethik	1	0	0	1	0	0	0	0	0	0
Geschichte	9	1	2	4	0	1	0	1	0	0
Soziologie	13	4	5	2	1	1	0	0	0	0
Sportwissenschaft	6	2	2	1	0	1	0	0	0	0
Deutsche Literatur	3	2	0	1	0	0	0	0	0	0
British and American Studies	7	4	0	2	0	1	0	0	0	0
Französische Studien	2	2	0	0	0	0	0	0	0	0
Italienische Studien	1	0	0	1	0	0	0	0	0	0
Spanische Studien	4	4	0	0	0	0	0	0	0	0
Slavistik (Literaturwissenschaft)	1	0	0	1	0	0	0	0	0	0
Kulturelle Grundlagen Europas	1	0	0	0	0	1	0	0	0	0
Kunstgeschichte/Kunstwissenschaft	1	0	1	0	0	0	0	0	0	0
Literatur-Kunst-Medien	24	18	4	2	0	0	0	0	0	0



noch Beurlaubte Studierende nach Studienfach und Beurlaubungsgrund

(Kopfstatistik)

noch: Geisteswiss. Sektion	Summe	Auslandsaufenthalt	Praktikum	Mutterschutz	Kinderbetreuung	Krankheit	Angehörigpflege	Wehr-, Zivildienst	Strafverbüßung	sonstiges
Deutsch	17	10	0	4	1	2	0	0	0	0
Germanistik	1	0	0	1	0	0	0	0	0	0
Englisch	16	10	5	1	0	0	0	0	0	0
Französisch	2	1	1	0	0	0	0	0	0	0
Italienisch	1	1	0	0	0	0	0	0	0	0
Latein	3	2	0	1	0	0	0	0	0	0
Spanisch	12	10	1	1	0	0	0	0	0	0
Sprachwissenschaft	6	4	0	2	0	0	0	0	0	0
Summe Sektion II:	134	76	22	26	2	7	0	1	0	0

Rechts-, Wirtschafts-, Verwaltungswiss. Sektion	Summe	Auslandsaufenthalt	Praktikum	Mutterschutz	Kinderbetreuung	Krankheit	Angehörigpflege	Wehr-, Zivildienst	Strafverbüßung	sonstiges
Rechtswissenschaft	24	18	0	2	1	3	0	0	0	0
Volkswirtschaftslehre (Economics)	1	0	1	0	0	0	0	0	0	0
Wirtschaftswissenschaften	20	10	8	2	0	0	0	0	0	0
Wirtschaftspädagogik	8	1	5	1	1	0	0	0	0	0
Mathematische Finanzökonomie	6	1	5	0	0	0	0	0	0	0
Politik- und Verwaltungswiss.	12	7	2	2	0	1	0	0	0	0
European Master in Government	1	0	1	0	0	0	0	0	0	0
Politikwissenschaft	2	1	0	0	0	1	0	0	0	0
Summe Sektion III:	74	38	22	7	2	5	0	0	0	0
Summe Sektionen:	258	137	53	42	5	19	0	2	0	0



noch Beurlaubte Studierende nach Studienfach und Beurlaubungsgrund

(Kopfstatistik)

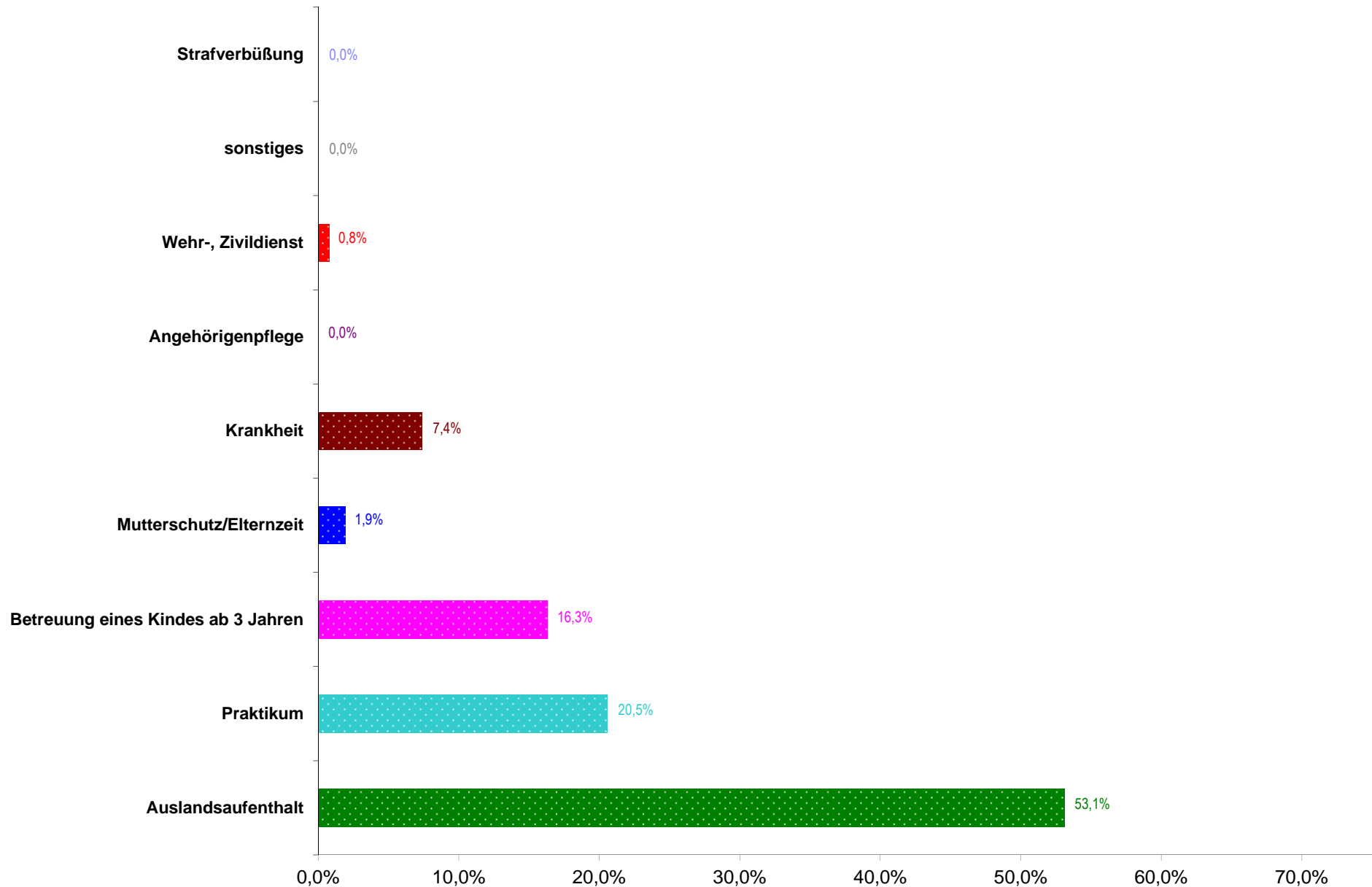

(zum 31.03.2013) exmatrikulierte Studierende nach Studienfach und Exmatrikulationsgrund

(Kopfstatistik)

Mathematisch- Naturwissenschaftliche Sektion	Ge- sam	Beendigung nach bestand. Prüfung	Aufgabe des Studiums	Hochschul- wechsel	Wehr-, Zivildienst	Unterbrechung	Nichtrückmeldung	Ende des Zeitstudiums	endgültiges Nichtbe- stehen einer Prüfung	Zulassung zum LA-Examen	sonstiges
Mathematik	57	19	9	10	0	0	13	5	0	0	1
Informatik	42	3	9	10	0	1	18	0	0	0	1
Information Engineering	36	8	6	5	0	4	10	0	1	0	2
Physik	65	33	4	7	1	1	13	2	0	0	4
Chemie	43	9	12	6	0	0	9	1	4	0	2
Life Science	21	8	6	4	0	0	1	0	0	0	2
Molekulare Materialwiss.	5	0	2	3	0	0	0	0	0	0	0
Biologie	32	17	2	3	0	0	5	2	0	1	2
Biological Sciences	56	16	18	9	0	2	6	2	1	0	2
Psychologie	87	45	9	9	0	0	8	10	2	0	4
Summe Sektion I:	444	158	77	66	1	8	83	22	8	1	20



noch (31.03.2013) exmatrikulierte Studierende nach Studienfach und Exmatrikulationsgrund

(Kopfstatistik)

Geisteswissenschaftliche Sektion	Gesamt	Beendigung nach bestand. Prüfung	Aufgabe des Studiums	Hochschulwechsel	Wehr-, Zivildienst	Unterbrechung	Nichtrückmeldung	Ende des Zeitstudiums	endgültiges Nichtbestehen einer Prüfung	Zulassung zum LA-Examen	sonstiges
Philosophie	32	5	10	4	0	0	8	4	1	0	0
Philosophie/Ethik	3	2	0	0	0	0	1	0	0	0	0
Geschichte	43	12	9	7	0	0	8	4	1	0	2
Soziologie	50	20	8	7	0	0	9	1	1	0	4
Intern. Studies in Sports Sciences	3	2	0	0	0	0	1	0	0	0	0
Sportwissenschaft	26	17	1	4	0	0	0	0	0	0	4
Deutsche Literatur	56	12	5	4	0	0	10	24	0	0	1
British and American Studies	18	8	1	3	0	0	5	0	0	0	1
Französische Studien	12	2	8	0	0	1	1	0	0	0	0
Italienische Studien	11	1	4	1	0	0	4	0	0	0	1
Spanische Studien	8	3	1	4	0	0	0	0	0	0	0
Romanische Literaturen	2	2	0	0	0	0	0	0	0	0	0
Kulturwissenschaft der Antike	5	0	3	0	0	0	2	0	0	0	0
Slavistik (Literaturwissenschaft)	6	4	0	1	0	0	1	0	0	0	0
Slavistik	2	0	0	0	0	0	1	0	0	0	1
Kulturelle Grundlagen Europas	12	8	1	1	0	1	1	0	0	0	0
Kunstgeschichte/Kunstwiss.	1	0	1	0	0	0	0	0	0	0	0
Literatur-Kunst-Medien	26	15	3	3	0	1	1	3	0	0	0
Deutsch	31	6	3	5	0	0	7	5	0	1	4
Germanistik	2	1	0	0	0	0	0	0	0	0	1
Englisch	27	17	1	3	0	1	2	1	0	0	2
Anglistik	2	2	0	0	0	0	0	0	0	0	0
Französisch	9	3	0	3	0	0	1	0	1	0	1
Italienisch	3	2	0	0	0	0	1	0	0	0	0
Latein	3	1	1	0	0	0	1	0	0	0	0
Russisch	1	0	0	0	0	0	0	0	0	0	1
Spanisch	13	6	2	3	0	0	1	0	0	0	1



noch (31.03.2013) exmatrikulierte Studierende nach Studienfach und Exmatrikulationsgrund

(Kopfstatistik)

noch: Geisteswissen- schaftliche Sektion	Ge- samt	Beendigung nach bestand. Prüfung	Aufgabe des Studiums	Hochschul- wechsel	Wehr-, Zivildienst	Unterbrechung	Nichtrückmeldung	Ende des Zeitstudiums	endgültiges Nichtbe- stehen einer Prüfung	Zulassung zum LA-Examen	sonstiges
Sprachwissenschaft	27	13	2	2	1	0	8	1	0	0	0
Allgemeine Sprachwissenschaft	4	3	1	0	0	0	0	0	0	0	0
Sprachwiss. m. germ. Schwpkt.	3	3	0	0	0	0	0	0	0	0	0
Sprachwiss. m. angl. Schwpkt.	1	1	0	0	0	0	0	0	0	0	0
Sprachwiss. m. rom. Schwpkt.	1	0	0	1	0	0	0	0	0	0	0
Slavistische Sprachwissenschaft	1	1	0	0	0	0	0	0	0	0	0
Speech and Language Processing	3	2	0	0	0	0	1	0	0	0	0
Summe Sektion II.	447	174	65	56	1	4	75	43	4	1	24



noch (31.03.2013) exmatrikulierte Studierende nach Studienfach und Exmatrikulationsgrund

(Kopfstatistik)

Rechts-, Wirtschafts- und Verwaltungswissenschaftliche Sektion	Ge- samt	Beendigung nach bestand. Prüfung	Aufgabe des Studiums	Hochschul- wechsel	Wehr-, Zivildienst	Unterbrechung	Nichtrückmeldung	Ende des Zeitstudiums	endgültiges Nichtbe- stehen einer Prüfung	Zulassung zum LA-Examen	sonstiges
Rechtswissenschaft	174	46	28	41	0	5	18	10	14	0	12
Volkswirtschaftslehre (Econom.)	20	17	0	0	0	0	1	0	2	0	0
Economics	4	0	2	0	0	0	1	0	1	0	0
Volkswirtschaftslehre	2	2	0	0	0	0	0	0	0	0	0
Wirtschaftswissenschaften	101	11	25	17	0	1	5	26	12	0	4
Wirtschaftspädagogik	27	21	4	1	0	0	1	0	0	0	0
Quantitative Economics	6	5	0	0	0	0	1	0	0	0	0
Quantitative Econom. and Finance	3	1	0	1	0	0	0	0	0	0	1
Mathematische Finanzökonomie	27	9	5	7	0	0	5	0	1	0	0
Politik- und Verwaltungswiss.	90	39	7	7	0	0	9	21	3	0	4
Public Adm. and Eur. Governance	3	1	0	1	0	0	0	0	0	0	1
European Master in Government	5	5	0	0	0	0	0	0	0	0	0
Politikwissenschaft	2	1	0	0	0	0	1	0	0	0	0
Summe Sektion III:	464	158	71	75	0	6	42	57	33	0	22
Summe Sektionen:	1.355	490	213	197	2	18	200	122	45	2	66



noch (31.03.2013) exmatrikulierte Studierende nach Studienfach und Exmatrikulationsgrund

(Kopfstatistik)

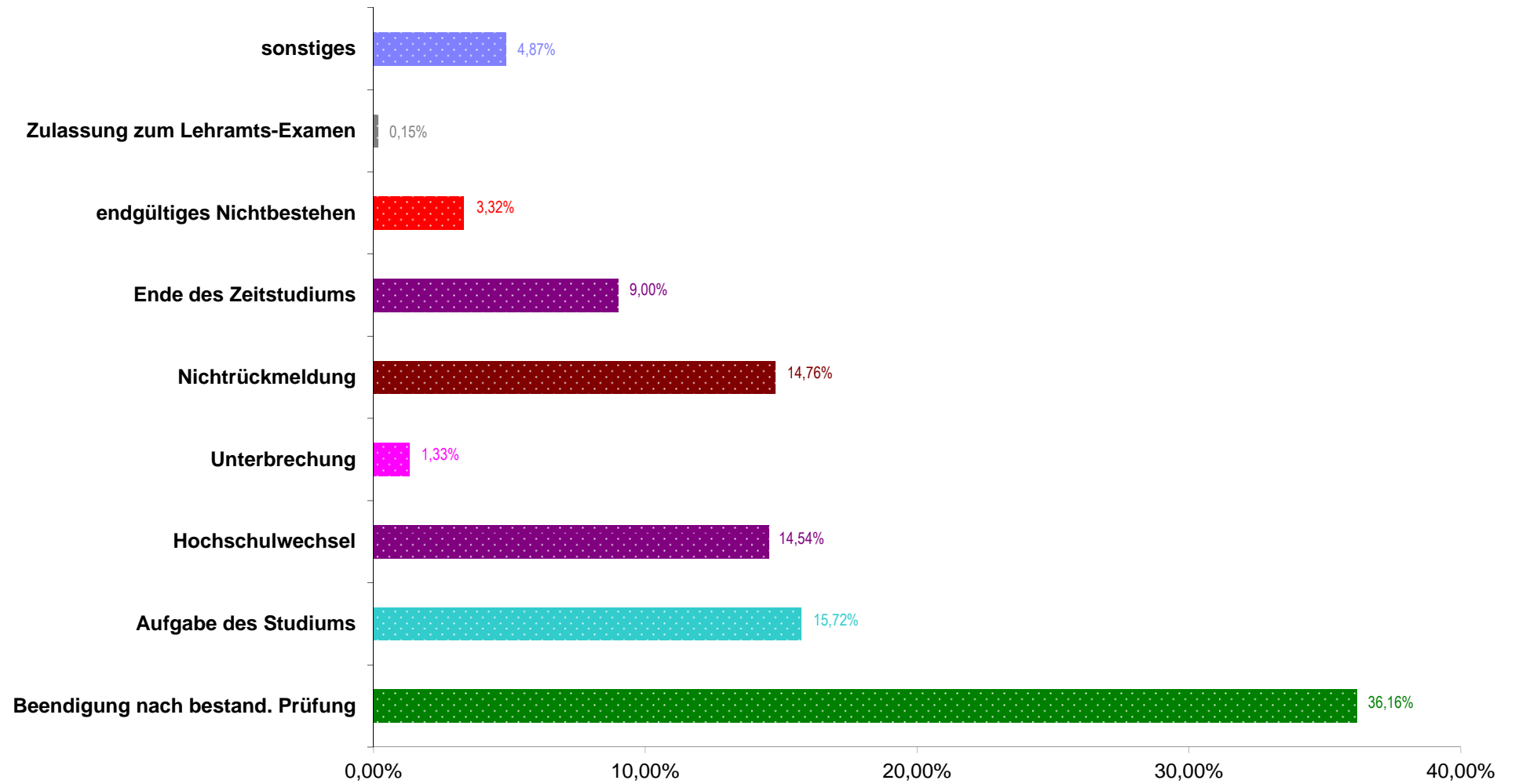

Studienfachbelegung nach Abschlusszielen

(Fallstatistik)

Mathematisch-Naturwissenschaftliche Sektion

Studienfach **Mathematik**

Abschluss	Fachsemester														Summe
	1	2	3	4	5	6	7	8	9	10	11	12	13	14 ff	
Bachelor HF	0	58	1	25	4	23	1	8	0	0	0	0	0	1	121
Bachelor NF		1			1										2
Lehramt Gym. 1.HF		38	2	24		17	6	14	2	18	3	7	1	6	138
Lehramt Gym. 2.HF		34		18		8	4	8	3	5	2	7			89
Lehramt Gym. EHF				3							1	2			6
Lehramt Gym. EBF		1		2	1		1	2		1		3		1	12
Diplom					1			4	5	12	7	6	3	11	49
Magister														1	1
Master	3	13	8	11		3		1							39
Promotion	1	3	2	3	5	3	6	2		1					26
Eignung Promotion		1													1
Exchange Studies	2	18		14		2									36
Summe HF	3	143	11	81	5	51	11	35	10	35	13	22	4	18	442
Summe NF/BF	0	2	0	2	2	0	1	2	0	1	0	3	0	2	15
Summe sonstige	3	22	2	17	5	5	6	2	0	1	0	0	0	0	63
Summe gesamt	6	167	13	100	12	56	18	39	10	37	13	25	4	20	520

noch Studienfachbelegung nach Abschlusszielen

(Fallstatistik)

Studienfach **Information Engineering**

Fachsemester

Abschluss	1	2	3	4	5	6	7	8	9	10	11	12	13	14 ff	Summe
Bachelor HF	1	31	3	30	3	20	2	19	1	4				2	116
Master	26	35	19	10	12	10	12	2				1		1	128
Summe HF	27	66	22	40	15	30	14	21	1	4	0	1	0	3	244
Summe gesamt	27	66	22	40	15	30	14	21	1	4	0	1	0	3	244



noch Studienfachbelegung nach Abschlusszielen

(Fallstatistik)

Studienfach **Informatik**

Fachsemester

Abschluss	1	2	3	4	5	6	7	8	9	10	11	12	13	14 ff	Summe
Bachelor HF	75	58	10	29	3	12									187
Bachelor NF		4		1	2		2			1					10
Lehramt Gym. 1.HF		3										1			4
Lehramt Gym. 2.HF		9								1					10
Lehramt Gym. EHF						1									1
Lehramt Gym. EBF										1		1			2
Magister														2	2
Promotion	2	2	4	2	4	4	2	2	2	3					27
Eignung Promotion		1													1
Exchange Studies	2	3													5
Summe HF	75	70	10	29	3	13	0	0	0	1	0	1	0	0	202
Summe NF/BF	0	4	0	1	2	0	2	0	0	2	0	1	0	2	14
Summe sonstige	4	6	4	2	4	4	2	2	2	3	0	0	0	0	33
Summe gesamt	79	80	14	32	9	17	4	2	2	6	0	2	0	2	249

Magister: mit Übergangsregelung eingestellt zum Wintersemester 2004/2005

Studienfach **Informationswissenschaft**

Fachsemester

Abschluss	1	2	3	4	5	6	7	8	9	10	11	12	13	14 ff	Summe
Promotion	1									1					2
Eignung Promotion	1														1
Exchange Studies	1														1
Summe sonstige	3	0	0	0	0	0	0	0	0	1	0	0	0	0	4
Summe gesamt	3	0	0	0	0	0	0	0	0	1	0	0	0	0	4



noch Studienfachbelegung nach Abschlusszielen

(Fallstatistik)

Studienfach **Physik**

Fachsemester

Abschluss	1	2	3	4	5	6	7	8	9	10	11	12	13	14 ff	Summe
Bachelor HF		94	5	80		73	3	15	1	3	2	1			277
Lehramt Gym. 1.HF		5		3		2		1				1		1	13
Lehramt Gym. 2.HF		14		13		4		7	1	5		8		4	56
Lehramt Gym. EHF			1												1
Lehramt Gym. EBF						1									1
Diplom												2	2	30	34
Master	8	31	12	21	9	6									87
Master Gymnasiales LA	2	1													3
Promotion	13	16	6	10	5	13	7	4	5		1				80
Exchange Studies		2				1		1							4
Summe HF	10	145	18	117	9	85	3	23	2	8	2	12	2	35	471
Summe NF/BF	0	0	0	0	0	1	0	0	0	0	0	0	0	0	1
Summe sonstige	13	18	6	10	5	14	7	5	5	0	1	0	0	0	84
Summe gesamt	23	163	24	127	14	100	10	28	7	8	3	12	2	35	556



noch Studienfachbelegung nach Abschlusszielen

(Fallstatistik)

Studienfach **Chemie**

Abschluss	Fachsemester														Summe
	1	2	3	4	5	6	7	8	9	10	11	12	13	14 ff	
Bachelor HF		80		59		45	1	13		1					199
Lehramt Gym. 1.HF		11		7		3		3		4		2			30
Lehramt Gym. 2.HF		23		7	1	9	1	4		2	2	4			53
Lehramt Gym. EHF			1	1											2
Lehramt Gym. EBF		3		1	1	2						1		1	9
Diplom														1	1
Master	14	20	5	10	4	6									59
Promotion	12	4	12	11	9	15	7	12	5	4		2		1	94
Eignung Promotion	1	2													3
Exchange Studies	1	5		1		1									8
Summe HF	14	134	6	84	5	63	2	20	0	7	2	6	0	1	344
Summe NF/BF	0	3	0	1	1	2	0	0	0	0	0	1	0	1	9
Summe sonstige	14	11	12	12	9	16	7	12	5	4	0	2	0	1	105
Summe gesamt	28	148	18	97	15	81	9	32	5	11	2	9	0	3	458

Diplom: mit Übergangsregelung eingestellt zum Wintersemester 2005/2006

Studienfach **Life Science**

Abschluss	Fachsemester														Summe
	1	2	3	4	5	6	7	8	9	10	11	12	13	14 ff	
Bachelor HF		41		41		31		2							115
Master		29	8	26	3	10									76
Summe HF	0	70	8	67	3	41	0	2	0	0	0	0	0	0	191
Summe gesamt	0	70	8	67	3	41	0	2	0	0	0	0	0	0	191



noch Studienfachbelegung nach Abschlusszielen

(Fallstatistik)

Studienfach **Molekulare Materialwissenschaften**

Abschluss	Fachsemester														Summe
	1	2	3	4	5	6	7	8	9	10	11	12	13	14 ff	
Bachelor HF		16		11		9									36
Master	1	2	1	1											5
Summe HF	1	18	1	12	0	9	0	0	0	0	0	0	0	0	41
Summe gesamt	1	18	1	12	0	9	0	0	0	0	0	0	0	0	41

Studienfach **Biologie**

Abschluss	Fachsemester														Summe
	1	2	3	4	5	6	7	8	9	10	11	12	13	14 ff	
Lehramt Gym. 1.HF		9		13	1	9	2	12		12	2	4	1	1	66
Lehramt Gym. 2.HF		11	1	6		9	2	7	2	4	1	3		1	47
Lehramt Gym. EHF				1		1					1				3
Lehramt Gym. EBF		10	3	5	2	2	2	3		5					32
Diplom														1	1
Promotion	7	18	9	16	13	13	12	5	3	6	1				103
Eignung Promotion	1	1													2
Exchange Studies	1	8	1	8	1										19
Summe HF	0	20	1	20	1	19	4	19	2	16	4	7	1	3	117
Summe NF/BF	0	10	3	5	2	2	2	3	0	5	0	0	0	0	32
Summe sonstige	9	27	10	24	14	13	12	5	3	6	1	0	0	0	124
Summe gesamt	9	57	14	49	17	34	18	27	5	27	5	7	1	3	273

Diplom: mit Übergangsregelung eingestellt zum Wintersemester 2005/2006



noch Studienfachbelegung nach Abschlusszielen

(Fallstatistik)

Studienfach **Biological Sciences**

Fachsemester

Abschluss	1	2	3	4	5	6	7	8	9	10	11	12	13	14 ff	Summe
Bachelor HF	1	145	5	117	5	67	1	3			1				345
Master	6	42	11	46	17	23			1						146
Exchange Studies	3	2													5
Summe HF	7	187	16	163	22	90	1	3	1	0	1	0	0	0	491
Summe sonstige	3	2	0	0	0	0	0	0	0	0	0	0	0	0	5
Summe gesamt	10	189	16	163	22	90	1	3	1	0	1	0	0	0	496

Studienfach **Psychologie**

Fachsemester

Abschluss	1	2	3	4	5	6	7	8	9	10	11	12	13	14 ff	Summe
Bachelor HF		112	11	97	6	74	11	64		3		1			379
Diplom										4	8	17	3	18	50
Master	1	22	19	32	4	5	3	3		1					90
Promotion	1	6	3	5	3	6	2	3	5	1				1	36
Exchange Studies	3	3													6
Summe HF	1	134	30	129	10	79	14	67	0	8	8	18	3	18	519
Summe sonstige	4	9	3	5	3	6	2	3	5	1	0	0	0	1	42
Summe gesamt	5	143	33	134	13	85	16	70	5	9	8	18	3	19	561



noch Studienfachbelegung nach Abschlusszielen

(Fallstatistik)

Geisteswissenschaftliche Sektion

Studienfach **Philosophie**

Fachsemester

Abschluss	1	2	3	4	5	6	7	8	9	10	11	12	13	14 ff	Summe
Bachelor HF	2	41	7	17	9	7	4	7	1	4				1	100
Bachelor NF	4	26	2	14	5	11	1	6		4	2	1		1	77
Magister														2	2
Master	3	5	5	1	2	2									18
Promotion		2	2	3	1	3	1	1	1	2		2		4	22
Exchange Studies	3	1													4
Summe HF	5	46	12	18	11	9	4	7	1	4	0	0	0	2	119
Summe NF/BF	4	26	2	14	5	11	1	6	0	4	2	1	0	2	78
Summe sonstige	3	3	2	3	1	3	1	1	1	2	0	2	0	4	26
Summe gesamt	12	75	16	35	17	23	6	14	2	10	2	3	0	8	223

Magister: mit Übergangsregelung eingestellt zum Wintersemester 2002/2003, Lehramt Gymnasium: für Studienanfänger seit WS 2000/01 nur noch Studienfach Philosophie/Ethik möglich



noch Studienfachbelegung nach Abschlusszielen

(Fallstatistik)

Studienfach **Philosophie/Ethik**

Fachsemester

Abschluss	1	2	3	4	5	6	7	8	9	10	11	12	13	14 ff	Summe
Lehramt Gym. 1.HF		9		6		6		5	4	4	2	3	1	6	46
Lehramt Gym. 2.HF	1	43	1	18	1	10	1	6		11	3	7	3	5	110
Lehramt Gym. EHF		3		3		4	1	2		3		1		3	20
Lehramt Gym. EBF		6		2		1		1							10
Summe HF	1	55	1	27	1	20	2	13	4	18	5	11	4	14	176
Summe NF/BF	0	6	0	2	0	1	0	1	0	0	0	0	0	0	10
Summe gesamt	1	61	1	29	1	21	2	14	4	18	5	11	4	14	186



noch Studienfachbelegung nach Abschlusszielen

(Fallstatistik)

Studienfach **Geschichte**

Abschluss	Fachsemester														Summe
	1	2	3	4	5	6	7	8	9	10	11	12	13	14 ff	
Bachelor HF		35	1	27	9	15	7	14	2	4	1			4	119
Bachelor NF	6	39	5	24	11	13	8	10	2	2			1	5	126
Lehramt Gym. 1.HF		17	2	17	1	17	2	11	4	11	3	11	4	8	108
Lehramt Gym. 2.HF		34	2	25	6	31	8	30	13	20	6	13		10	198
Lehramt Gym. EHF	1	2			1	2	2	4		2		1		1	16
Lehramt Gym. EBF		6		2	2	3	2	1		2	1	1		2	22
Magister														2	2
Master	6	4	2	7	4	7	5	5	1						41
Promotion	3	2	6	3	3	1	4	2	6	1	1			4	36
Exchange Studies	4	19		14		1									38
Summe HF	7	92	7	76	21	72	24	64	20	37	10	25	4	25	484
Summe NF/BF	6	45	5	26	13	16	10	11	2	4	1	1	1	7	148
Summe sonstige	7	21	6	17	3	2	4	2	6	1	1	0	0	4	74
Summe gesamt	20	158	18	119	37	90	38	77	28	42	12	26	5	36	706

Magister: mit Übergangsregelung eingestellt zum Wintersemester 2003/2004



noch Studienfachbelegung nach Abschlusszielen

(Fallstatistik)

Studienfach **Soziologie**

Fachsemester

Abschluss	1	2	3	4	5	6	7	8	9	10	11	12	13	14 ff	Summe
Bachelor HF	1	100	11	70	22	48	21	26	4	12	2	8	1	6	332
Bachelor NF		9	1	13	7	5	9	10	1			1		3	59
Magister													1	2	3
Master	9	14	10	4	5	4	3	1		1					51
Promotion	1	3	2	4	3	2	4	1	2	3		2		1	28
Exchange Studies	4	2													6
Summe HF	10	114	21	74	27	52	24	27	4	13	2	8	2	7	385
Summe NF/BF	0	9	1	13	7	5	9	10	1	0	0	1	0	4	60
Summe sonstige	5	5	2	4	3	2	4	1	2	3	0	2	0	1	34
Summe gesamt	15	128	24	91	37	59	37	38	7	16	2	11	2	12	479

Magister: mit Übergangsregelung eingestellt zum Wintersemester 2004/2005



noch Studienfachbelegung nach Abschlusszielen

(Fallstatistik)

Studienfach **Sport / Sportwissenschaft**

Fachsemester

Abschluss	1	2	3	4	5	6	7	8	9	10	11	12	13	14 ff	Summe
Bachelor HF		51		45		42	5	26	1	6	1	2		6	185
Lehramt Gym. 1.HF		15	1	21	2	25	5	18	9	6	4	16	1	2	125
Lehramt Gym. 2.HF		18	1	13	4	8	5	21	6	6	1	2		2	87
Lehramt Gym. EHF	1	1		1	1	2		1		1		1			9
Lehramt Gym. EBF		2		1	1	1									5
Master				10	1	3		1				1			16
Promotion		2		1	1	1	5	1	1	4					16
Exchange Studies	1	5													6
Summe HF	1	85	2	90	8	80	15	67	16	19	6	22	1	10	422
Summe NF/BF	0	2	0	1	1	1	0	0	0	0	0	0	0	0	5
Summe sonstige	1	7	0	1	1	1	5	1	1	4	0	0	0	0	22
Summe gesamt	2	94	2	92	10	82	20	68	17	23	6	22	1	10	449

Master: mit Übergangsregelung eingestellt zum Sommersemester 2012

Studienfach **International Studies in Sports Sciences IS³**

Fachsemester

Abschluss	1	2	3	4	5	6	7	8	9	10	11	12	13	14 ff	Summe
Master					4		2								6
Summe HF	0	0	0	0	4	0	2	0	0	0	0	0	0	0	6
Summe gesamt	0	0	0	0	4	0	2	0	0	0	0	0	0	0	6

Studienfach **International Sport Studies**

Fachsemester

Abschluss	1	2	3	4	5	6	7	8	9	10	11	12	13	14 ff	Summe
Master		12													12
Summe HF	0	12	0	0	0	0	0	0	0	0	0	0	0	0	12
Summe gesamt	0	12	0	0	0	0	0	0	0	0	0	0	0	0	12



noch Studienfachbelegung nach Abschlusszielen

(Fallstatistik)

Studienfach **Frühe Kindheit**

Fachsemester

Abschluss	1	2	3	4	5	6	7	8	9	10	11	12	13	14 ff	Summe
Exchange Studies				22											22
Summe sonstige	0	0	0	22	0	0	0	0	0	0	0	0	0	0	22
Summe gesamt	0	0	0	22	0	0	0	0	0	0	0	0	0	0	22

Die Studierenden sind an der PHTG immatrikuliert. Das Studium an der Universität Konstanz erfolgt im Rahmen einer besonderen Kooperationsvereinbarung.



noch Studienfachbelegung nach Abschlusszielen

(Fallstatistik)

Studienfach **Literaturwissenschaft**

Fachsemester

Abschluss	1	2	3	4	5	6	7	8	9	10	11	12	13	14 ff	Summe
Promotion	1	3		5	2	2	1	1		1					16
Summe sonstige	1	3	0	5	2	2	1	1	0	1	0	0	0	0	16
Summe gesamt	1	3	0	5	2	2	1	1	0	1	0	0	0	0	16

Studienfach **Gender Studies**

Fachsemester

Abschluss	1	2	3	4	5	6	7	8	9	10	11	12	13	14 ff	Summe
Bachelor NF	5	47	3	11	14	9	4	10	4	4	1			4	116
Summe NF/BF	5	47	3	11	14	9	4	10	4	4	1	0	0	4	116
Summe gesamt	5	47	3	11	14	9	4	10	4	4	1	0	0	4	116



noch Studienfachbelegung nach Abschlusszielen

(Fallstatistik)

Studienfach **Germanistik**

Fachsemester

Abschluss	1	2	3	4	5	6	7	8	9	10	11	12	13	14 ff	Summe
Promotion	3	1		1	1	3	4	3	2	1	1	1		1	22
Exchange Studies	1														
Summe sonstige	4	1	0	1	1	3	4	3	2	1	1	1	0	1	23
Summe gesamt	4	1	0	1	1	3	4	3	2	1	1	1	0	1	23

Studienfach **Deutsch**

Fachsemester

Abschluss	1	2	3	4	5	6	7	8	9	10	11	12	13	14 ff	Summe
Lehramt Gym. 1.HF		49	2	32	4	25	13	33	18	27	7	14		10	234
Lehramt Gym. 2.HF	1	22	2	26	2	16	6	19	10	13	4	7	2	3	133
Lehramt Gym. EHF	2	3		2	1	1		1		2					12
Lehramt Gym. EBF	1	12		5	2	4		6	4	3	1	5	1		44
Exchange Studies		14		12	2	2									30
Summe HF	3	74	4	60	7	42	19	53	28	42	11	21	2	13	379
Summe NF/BF	1	12	0	5	2	4	0	6	4	3	1	5	1	0	44
Summe sonstige	0	14	0	12	2	2	0	0	0	0	0	0	0	0	30
Summe gesamt	4	100	4	77	11	48	19	59	32	45	12	26	3	13	453

noch Studienfachbelegung nach Abschlusszielen

(Fallstatistik)

Studienfach **Deutsche Literatur**

Fachsemester

Abschluss	1	2	3	4	5	6	7	8	9	10	11	12	13	14 ff	Summe
Bachelor HF		73	1	40	8	18	7	20	4	6	2	2	1	4	186
Bachelor NF	5	17	2	17	6	12	2	6	2			1	1	5	76
Magister														1	1
Master	7	8	2	4	1	1	1			2	2				28
Exchange Studies	28	43													71
Summe HF	7	81	3	44	9	19	8	20	4	8	4	2	1	5	215
Summe NF/BF	5	17	2	17	6	12	2	6	2	0	0	1	1	5	76
Summe sonstige	28	43	0	0	0	0	0	0	0	0	0	0	0	0	71
Summe gesamt	40	141	5	61	15	31	10	26	6	8	4	3	2	10	362

Magister: mit Übergangsregelung eingestellt zum Wintersemester 2003/2004

Studienfach **Anglistik**

Fachsemester

Abschluss	1	2	3	4	5	6	7	8	9	10	11	12	13	14 ff	Summe
Promotion		2			1	1		2		1					7
Summe sonstige	0	2	0	0	1	1	0	2	0	1	0	0	0	0	7
Summe gesamt	0	2	0	0	1	1	0	2	0	1	0	0	0	0	7



noch Studienfachbelegung nach Abschlusszielen

(Fallstatistik)

Studienfach **Englisch**

Fachsemester

Abschluss	1	2	3	4	5	6	7	8	9	10	11	12	13	14 ff	Summe
Lehramt Gym. 1.HF	1	40	3	43	6	36	18	38	29	14	12	7	2	6	255
Lehramt Gym. 2.HF		34	1	28	5	15	14	17	11	13	12	13		8	171
Lehramt Gym. EHF		3		3		1	1			3					11
Lehramt Gym. EBF		6	3	8	3	4	1	3	2	1	1	1			33
Exchange Studies		13		9	1	3									26
Summe HF	1	77	4	74	11	52	33	55	40	30	24	20	2	14	437
Summe NF/BF	0	6	3	8	3	4	1	3	2	1	1	1	0	0	33
Summe sonstige	0	13	0	9	1	3	0	0	0	0	0	0	0	0	26
Summe gesamt	1	96	7	91	15	59	34	58	42	31	25	21	2	14	496

Studienfach **British and American Studies**

Fachsemester

Abschluss	1	2	3	4	5	6	7	8	9	10	11	12	13	14 ff	Summe
Bachelor HF		48	5	29	14	17	8	7	2		1	1		1	133
Bachelor NF		38	4	23	12	17	9	6	3	3	1			1	117
Master	7	6	4	3	1										21
Summe HF	7	54	9	32	15	17	8	7	2	0	1	1	0	1	154
Summe NF/BF	0	38	4	23	12	17	9	6	3	3	1	0	0	1	117
Summe gesamt	7	92	13	55	27	34	17	13	5	3	2	1	0	2	271



noch Studienfachbelegung nach Abschlusszielen

(Fallstatistik)

Studienfach **Romanistik**

Fachsemester

Abschluss	1	2	3	4	5	6	7	8	9	10	11	12	13	14 ff	Summe
Promotion				1	1		1								3
Exchange Studies				1											1
Summe sonstige	0	0	0	2	1	0	1	0	0	0	0	0	0	0	4
Summe gesamt	0	0	0	2	1	0	1	0	0	0	0	0	0	0	4

Studienfach **Romanische Literaturen**

Fachsemester

Abschluss	1	2	3	4	5	6	7	8	9	10	11	12	13	14 ff	Summe
Master	2	2			1								1		6
Summe HF	2	2	0	0	1	0	0	0	0	0	0	0	1	0	6
Summe gesamt	2	2	0	0	1	0	0	0	0	0	0	0	1	0	6

noch Studienfachbelegung nach Abschlusszielen

(Fallstatistik)

Studienfach **Französisch**

Abschluss	Fachsemester														Summe
	1	2	3	4	5	6	7	8	9	10	11	12	13	14 ff	
Lehramt Gym. 1.HF		14		17	1	8	11	12	4	8	5	3		2	85
Lehramt Gym. 2.HF	1	15	1	12	6	9	5	7	15	3		1	1	1	77
Lehramt Gym. EHF		1				2	1	1		1	2		1		9
Lehramt Gym. EBF		4	1	2		2		2		2		1			14
Exchange Studies		9		4		2									15
Summe HF	1	30	1	29	7	19	17	20	19	12	7	4	2	3	171
Summe NF/BF	0	4	1	2	0	2	0	2	0	2	0	1	0	0	14
Summe sonstige	0	9	0	4	0	2	0	0	0	0	0	0	0	0	15
Summe gesamt	1	43	2	35	7	23	17	22	19	14	7	5	2	3	200

Studienfach **Französische Studien**

Abschluss	Fachsemester														Summe
	1	2	3	4	5	6	7	8	9	10	11	12	13	14 ff	
Bachelor HF	1	11		7	6	4	1	2	1				1		34
Bachelor NF		7	1	3	8	4	1	2	1						27
Summe HF	1	11	0	7	6	4	1	2	1	0	0	0	1	0	34
Summe NF/BF	0	7	1	3	8	4	1	2	1	0	0	0	0	0	27
Summe gesamt	1	18	1	10	14	8	2	4	2	0	0	0	1	0	61



noch Studienfachbelegung nach Abschlusszielen

(Fallstatistik)

Studienfach **Italienisch**

Abschluss	Fachsemester														Summe
	1	2	3	4	5	6	7	8	9	10	11	12	13	14 ff	
Lehramt Gym. 1.HF		10		2	1	3	1	2	2	3		3			27
Lehramt Gym. 2.HF		19	1	8	1	2	2		1			2			36
Lehramt Gym. EHF		1					1	1	1	1					5
Lehramt Gym. EBF		4		2	1			1		1	2		1	3	15
Summe HF	0	30	1	10	2	5	4	3	4	4	0	5	0	0	68
Summe NF/BF	0	4	0	2	1	0	0	1	0	1	2	0	1	3	15
Summe gesamt	0	34	1	12	3	5	4	4	4	5	2	5	1	3	83

Studienfach **Italienische Studien**

Abschluss	Fachsemester														Summe
	1	2	3	4	5	6	7	8	9	10	11	12	13	14 ff	
Bachelor HF		16		4	1	3	3	1		2					30
Bachelor NF	1	3	4	2	4	1	2	1							18
Summe HF	0	16	0	4	1	3	3	1	0	2	0	0	0	0	30
Summe NF/BF	1	3	4	2	4	1	2	1	0	0	0	0	0	0	18
Summe gesamt	1	19	4	6	5	4	5	2	0	2	0	0	0	0	48

noch Studienfachbelegung nach Abschlusszielen

(Fallstatistik)

Studienfach **Spanisch**

Abschluss	Fachsemester														Summe
	1	2	3	4	5	6	7	8	9	10	11	12	13	14 ff	
Lehramt Gym. 1.HF		17	1	12	4	12	6	9	5	4	6	3		2	81
Lehramt Gym. 2.HF		17		18	3	15	14	5	6	7	10	6		2	103
Lehramt Gym. EHF		1	2		2	2	2	3	2	1	1				16
Lehramt Gym. EBF	2	6	2	1		3	2	4	2	2	1	1	1	1	28
Summe HF	0	35	3	30	9	29	22	17	13	12	17	9	0	4	200
Summe NF/BF	2	6	2	1	0	3	2	4	2	2	1	1	1	1	28
Summe gesamt	2	41	5	31	9	32	24	21	15	14	18	10	1	5	228

Studienfach **Spanische Studien**

Abschluss	Fachsemester														Summe
	1	2	3	4	5	6	7	8	9	10	11	12	13	14 ff	
Bachelor HF		14		14	8	10	5	2	1			1		2	57
Bachelor NF	3	10	3	6	2	1	5	3		2	1				36
Summe HF	0	14	0	14	8	10	5	2	1	0	0	1	0	2	57
Summe NF/BF	3	10	3	6	2	1	5	3	0	2	1	0	0	0	36
Summe gesamt	3	24	3	20	10	11	10	5	1	2	1	1	0	2	93



noch Studienfachbelegung nach Abschlusszielen

(Fallstatistik)

Studienfach **Slavistik**

Fachsemester

Abschluss	1	2	3	4	5	6	7	8	9	10	11	12	13	14 ff	Summe
Promotion		1			2	1	1	2	1			1			9
Summe sonstige	0	1	0	0	2	1	1	2	1	0	0	1	0	0	9
Summe gesamt	0	1	0	0	2	1	1	2	1	0	0	1	0	0	9

Studienfach **Slavistik (Literaturwissenschaft)**

Fachsemester

Abschluss	1	2	3	4	5	6	7	8	9	10	11	12	13	14 ff	Summe
Bachelor HF	1	9	1	6		3	2	4	2	1			3	2	34
Bachelor NF		2	1	4		1	1	1		1	1				12
Magister														1	1
Master			1				1								2
Summe HF	1	9	2	6	0	3	3	4	2	1	0	0	3	3	37
Summe NF/BF	0	2	1	4	0	1	1	1	0	1	1	0	0	0	12
Summe gesamt	1	11	3	10	0	4	4	5	2	2	1	0	3	3	49

Magister: mit Übergangsregelung eingestellt zum Wintersemester 2003/2004



noch Studienfachbelegung nach Abschlusszielen

(Fallstatistik)

Studienfach **Osteuropastudien**

Fachsemester

Abschluss	1	2	3	4	5	6	7	8	9	10	11	12	13	14 ff	Summe
Master			1	1	1										3
Exchange Studies	1														1
Summe HF	0	0	1	1	1	0	0	0	0	0	0	0	0	0	3
Summe sonstige	1	0	0	0	0	0	0	0	0	0	0	0	0	0	1
Summe gesamt	1	0	1	1	1	0	0	0	0	0	0	0	0	0	4

Studienfach **Osteuropa: Geschichte - Medien**

Fachsemester

Abschluss	1	2	3	4	5	6	7	8	9	10	11	12	13	14 ff	Summe
Master		3													3
Summe HF	0	3	0	0	0	0	0	0	0	0	0	0	0	0	3
Summe gesamt	0	3	0	0	0	0	0	0	0	0	0	0	0	0	3



noch Studienfachbelegung nach Abschlusszielen

(Fallstatistik)

Studienfach **Russisch**

Abschluss	Fachsemester														Summe
	1	2	3	4	5	6	7	8	9	10	11	12	13	14 ff	
Lehramt Gym. 1.HF		2		1								1	1		5
Lehramt Gym. 2.HF		2		1		3	1		2		1		1	2	13
Lehramt Gym. EHF							1	2						1	4
Lehramt Gym. EBF					1		1			1					3
Summe HF	0	4	0	2	0	3	2	2	2	0	1	1	2	3	22
Summe NF/BF	0	0	0	0	1	0	1	0	0	1	0	0	0	0	3
Summe gesamt	0	4	0	2	1	3	3	2	2	1	1	1	2	3	25

Studienfach **Literatur-Kunst-Medien**

Abschluss	Fachsemester														Summe
	1	2	3	4	5	6	7	8	9	10	11	12	13	14 ff	
Bachelor HF		114	3	92	27	51	29	22	5	9	5	3	1	8	369
Master	11	11	12	11	11	8	2	1	1	1	1		1		71
Exchange Studies				1											1
Summe HF	11	125	15	103	38	59	31	23	6	10	6	3	2	8	440
Summe sonstige	0	0	0	1	0	0	0	0	0	0	0	0	0	0	1
Summe gesamt	11	125	15	104	38	59	31	23	6	10	6	3	2	8	441

Studienfach **Kunst- und Medienwissenschaft**

Abschluss	Fachsemester														Summe
	1	2	3	4	5	6	7	8	9	10	11	12	13	14 ff	
Magister														2	2
Summe NF/BF	0	0	0	0	0	0	0	0	0	0	0	0	0	2	2
Summe gesamt	0	0	0	0	0	0	0	0	0	0	0	0	0	2	2

Studienfach mit Übergangsregelung eingestellt zum Wintersemester 2003/2004



noch Studienfachbelegung nach Abschlusszielen

(Fallstatistik)

Studienfach **Kunstwissenschaft**

Fachsemester

Abschluss	1	2	3	4	5	6	7	8	9	10	11	12	13	14 ff	Summe
Promotion			1			1									2
Summe sonstige	0	0	1	0	0	1	0	0	0	0	0	0	0	0	2
Summe gesamt	0	0	1	0	0	1	0	0	0	0	0	0	0	0	2

Studienfach **Medienwissenschaft**

Fachsemester

Abschluss	1	2	3	4	5	6	7	8	9	10	11	12	13	14 ff	Summe
Promotion	1	1	1		1		1							1	6
Summe sonstige	1	1	1	0	1	0	1	0	0	0	0	0	0	1	6
Summe gesamt	1	1	1	0	1	0	1	0	0	0	0	0	0	1	6

Studienfach **Kulturelle Grundlagen Europas**

Fachsemester

Abschluss	1	2	3	4	5	6	7	8	9	10	11	12	13	14 ff	Summe
Master	1	14		18	3	9	1	2	1						49
Summe HF	1	14	0	18	3	9	1	2	1	0	0	0	0	0	49
Summe gesamt	1	14	0	18	3	9	1	2	1	0	0	0	0	0	49

Studienfach **Kulturwissenschaft der Antike**

Fachsemester

Abschluss	1	2	3	4	5	6	7	8	9	10	11	12	13	14 ff	Summe
Bachelor HF		9		6		1		1	1					1	19
Bachelor NF		6	1	2	1	2			1						13
Master		1		1											2
Summe HF	0	10	0	7	0	1	0	1	1	0	0	0	0	1	21
Summe NF/BF	0	6	1	2	1	2	0	0	1	0	0	0	0	0	13
Summe gesamt	0	16	1	9	1	3	0	1	2	0	0	0	0	1	34



noch Studienfachbelegung nach Abschlusszielen

(Fallstatistik)

Studienfach **Latinistik**

Fachsemester

Abschluss	1	2	3	4	5	6	7	8	9	10	11	12	13	14 ff	Summe
Promotion		1													1
Summe sonstige	0	1	0	0	0	0	0	0	0	0	0	0	0	0	1
Summe gesamt	0	1	0	0	0	0	0	0	0	0	0	0	0	0	1

Studienfach **Latein**

Fachsemester

Abschluss	1	2	3	4	5	6	7	8	9	10	11	12	13	14 ff	Summe
Lehramt Gym. 1.HF		12	1	6		8	1	5	3	3	1	3		3	46
Lehramt Gym. 2.HF		12		8		6	1	7	1		3			1	39
Lehramt Gym. EHF		1	1	1		1				2	1	1	1	1	10
Lehramt Gym. EBF		5		4	3	4		3	2	2	1	1	2	2	29
Summe HF	0	25	2	15	0	15	2	12	4	5	5	4	1	5	95
Summe NF/BF	0	5	0	4	3	4	0	3	2	2	1	1	2	2	29
Summe gesamt	0	30	2	19	3	19	2	15	6	7	6	5	3	7	124

Studienfach **Allgemeine Sprachwissenschaft**

Fachsemester

Abschluss	1	2	3	4	5	6	7	8	9	10	11	12	13	14 ff	Summe
Master	3	6	3	3	2										17
Summe HF	3	6	3	3	2	0	0	0	0	0	0	0	0	0	17
Summe gesamt	3	6	3	3	2	0	0	0	0	0	0	0	0	0	17



noch Studienfachbelegung nach Abschlusszielen

(Fallstatistik)

Studienfach **Sprachwissenschaft**

Fachsemester

Abschluss	1	2	3	4	5	6	7	8	9	10	11	12	13	14 ff	Summe
Bachelor HF		33	6	33	12	35	2	12	1	2		2	1	5	144
Bachelor NF		19	2	9	2	4	2	4		1					43
Promotion	1	3		1	2	2	1	6	1	4				2	23
Exchange Studies	1	1													2
Summe HF	0	33	6	33	12	35	2	12	1	2	0	2	1	5	144
Summe NF/BF	0	19	2	9	2	4	2	4	0	1	0	0	0	0	43
Summe sonstige	2	4	0	1	2	2	1	6	1	4	0	0	0	2	25
Summe gesamt	2	56	8	43	16	41	5	22	2	7	0	2	1	7	212

Studienfach **Sprachwissenschaft mit anglistischem Schwerpunkt**

Fachsemester

Abschluss	1	2	3	4	5	6	7	8	9	10	11	12	13	14 ff	Summe
Magister	1	3	1		1	2									8
Summe HF	1	3	1	0	1	2	0	0	0	0	0	0	0	0	8
Summe gesamt	1	3	1	0	1	2	0	0	0	0	0	0	0	0	8

Magister mit Übergangsregelung eingestellt zum Wintersemester 2003/2004

Studienfach **Sprachwissenschaft mit germanistischem Schwerpunkt**

Fachsemester

Abschluss	1	2	3	4	5	6	7	8	9	10	11	12	13	14 ff	Summe
Magister														1	1
Master	2				2	1									5
Summe HF	2	0	0	0	2	1	0	0	0	0	0	0	0	1	6
Summe gesamt	2	0	0	0	2	1	0	0	0	0	0	0	0	1	6



noch Studienfachbelegung nach Abschlusszielen

(Fallstatistik)

Studienfach **Sprachwissenschaft mit romanistischem Schwerpunkt**

Fachsemester

Abschluss	1	2	3	4	5	6	7	8	9	10	11	12	13	14 ff	Summe
Master		1		1	1		1								4
Summe HF	0	1	0	1	1	0	1	0	0	0	0	0	0	0	4
Summe gesamt	0	1	0	1	1	0	1	0	0	0	0	0	0	0	4

Studienfach **Slavistik (Sprachwissenschaft)**

Fachsemester

Abschluss	1	2	3	4	5	6	7	8	9	10	11	12	13	14 ff	Summe
Magister														1	1
Summe HF	0	0	0	0	0	0	0	0	0	0	0	0	0	1	1
Summe gesamt	0	0	0	0	0	0	0	0	0	0	0	0	0	1	1

Studienfach mit Übergangsregelung eingestellt zum Wintersemester 2003/2004

Studienfach **Slavistische Sprachwissenschaft**

Fachsemester

Abschluss	1	2	3	4	5	6	7	8	9	10	11	12	13	14 ff	Summe
Master	1	1				1									3
Summe HF	1	1	0	0	0	1	0	0	0	0	0	0	0	0	3
Summe gesamt	1	1	0	0	0	1	0	0	0	0	0	0	0	0	3

Studienfach **Speech and Language Processing**

Fachsemester

Abschluss	1	2	3	4	5	6	7	8	9	10	11	12	13	14 ff	Summe
Master	4	6	4	5	2										21
Summe HF	4	6	4	5	2	0	0	0	0	0	0	0	0	0	21
Summe gesamt	4	6	4	5	2	0	0	0	0	0	0	0	0	0	21



noch Studienfachbelegung nach Abschlusszielen

(Fallstatistik)

Sektion Politik-Recht-Wirtschaft

Studienfach Rechtswissenschaft

Abschluss	Fachsemester														Summe
	1	2	3	4	5	6	7	8	9	10	11	12	13	14 ff	
Bachelor NF	7	34	6	15	1	6	7	2	1	1		1			81
1. jur. (Staats-) Prüfung	120	281	82	237	89	138	42	109	42	96	29	31	15	68	1.379
Magister	1	7	2	2										1	13
Promotion	6	2	8	7	3	3	3	4	7	8		1	1	5	58
Exchange Studies	9	11													20
Summe HF	121	288	84	239	89	138	42	109	42	96	29	31	15	68	1.391
Summe NF/BF	7	34	6	15	1	6	7	2	1	1	0	1	0	1	82
Summe sonstige	15	13	8	7	3	3	3	4	7	8	0	1	1	5	78
Summe gesamt	143	335	98	261	93	147	52	115	50	105	29	33	16	74	1.551



noch Studienfachbelegung nach Abschlusszielen

(Fallstatistik)

Studienfach **Wirtschaftswissenschaften**

Fachsemester

Abschluss	1	2	3	4	5	6	7	8	9	10	11	12	13	14 ff	Summe
Bachelor HF		320	17	227	51	271	31	47							964
Bachelor NF	10	77	13	62	22	15	15	8	3	4	1		1	1	232
Eignung Promotion	1	2													3
Promotion	1	1	3		1		1		3					1	
Exchange Studies	24	18													42
Summe HF	0	320	17	227	51	271	31	47	0	0	0	0	0	0	964
Summe NF/BF	10	77	13	62	22	15	15	8	3	4	1	0	1	1	232
Summe sonstige	26	21	3	0	1	0	1	0	3	0	0	0	0	1	56
Summe gesamt	36	418	33	289	74	286	47	55	6	4	1	0	1	2	1.252

Studienfach **Volkswirtschaftslehre (Economics)**

Fachsemester

Abschluss	1	2	3	4	5	6	7	8	9	10	11	12	13	14 ff	Summe
Bachelor HF						2	3	12	6	7	1	5			36
Summe HF	0	0	0	0	0	2	3	12	6	7	1	5	0	0	36
Summe gesamt	0	0	0	0	0	2	3	12	6	7	1	5	0	0	36

Studienfach **Volkswirtschaftslehre**

Fachsemester

Abschluss	1	2	3	4	5	6	7	8	9	10	11	12	13	14 ff	Summe
Diplom													1	4	5
Summe HF	0	0	0	0	0	0	0	0	0	0	0	0	1	4	5
Summe gesamt	0	0	0	0	0	0	0	0	0	0	0	0	1	4	5

Studienfach mit Übergangsregelung eingestellt zum Wintersemester 2006/2007.



noch Studienfachbelegung nach Abschlusszielen

(Fallstatistik)

Studienfach Mathematische Finanzökonomie/Mathematical Finance

Fachsemester

Abschluss	1	2	3	4	5	6	7	8	9	10	11	12	13	14 ff	Summe
Bachelor HF		56	2	36	5	19	4	4	2						128
Master	7	5	2	15	1	1									31
Diplom													1	8	9
Summe HF	7	61	4	51	6	20	4	4	2	0	0	0	1	8	168
Summe gesamt	7	61	4	51	6	20	4	4	2	0	0	0	1	8	168

Diplom mit Übergangsregelung eingestellt zum Wintersemester 2007/2008

Studienfach Statistik

Fachsemester

Abschluss	1	2	3	4	5	6	7	8	9	10	11	12	13	14 ff	Summe
Bachelor NF	1	3	1	3											8
Promotion	1	2													3
Summe NF/BF	1	3	1	3	0	0	0	0	0	0	0	0	0	0	8
Summe sonstige	1	2	0	0	0	0	0	0	0	0	0	0	0	0	3
Summe gesamt	2	5	1	3	0	0	0	0	0	0	0	0	0	0	11

Studienfach Economics

Fachsemester

Abschluss	1	2	3	4	5	6	7	8	9	10	11	12	13	14 ff	Summe
Master		38		26											64
Summe HF	0	38	0	26	0	0	0	0	0	0	0	0	0	0	64
Summe gesamt	0	38	0	26	0	0	0	0	0	0	0	0	0	0	64

Studienfach Quantitive Economics

Fachsemester

Abschluss	1	2	3	4	5	6	7	8	9	10	11	12	13	14 ff	Summe
Master					3										3
Summe HF	0	0	0	0	3	0	0	0	0	0	0	0	0	0	3
Summe gesamt	0	0	0	0	3	0	0	0	0	0	0	0	0	0	3

noch Studienfachbelegung nach Abschlusszielen

(Fallstatistik)

Studienfach **Wirtschaftspädagogik**

Fachsemester

Abschluss	1	2	3	4	5	6	7	8	9	10	11	12	13	14 ff	Summe
Diplom													1	4	5
Master	1	49	6	33	3	17	1								110
Summe HF	1	49	6	33	3	17	1	0	0	0	0	0	1	4	115
Summe gesamt	1	49	6	33	3	17	1	0	0	0	0	0	1	4	115

Diplom mit Übergangsregelung eingestellt zum Wintersemester 2006/2007

Studienfach **Quantitive Economics and Finance**

Fachsemester

Abschluss	1	2	3	4	5	6	7	8	9	10	11	12	13	14 ff	Summe
Promotion	2	4		4	1	7	2	6	4	7		1		1	39
Exchange Studies		1													1
Summe sonstige	2	5	0	4	1	7	2	6	4	7	0	1	0	1	40
Summe gesamt	2	5	0	4	1	7	2	6	4	7	0	1	0	1	40

Studienfach **Decision Sciences**

Fachsemester

Abschluss	1	2	3	4	5	6	7	8	9	10	11	12	13	14 ff	Summe
Promotion	4	10													14
Summe sonstige	4	10	0	0	0	0	0	0	0	0	0	0	0	0	14
Summe gesamt	4	10	0	0	0	0	0	0	0	0	0	0	0	0	14

Studienfach mit Übergangsregelung eingestellt zum Wintersemester 2009/2010

noch Studienfachbelegung nach Abschlusszielen

(Fallstatistik)

Studienfach **Politik- und Verwaltungswissenschaft**

Fachsemester

Abschluss	1	2	3	4	5	6	7	8	9	10	11	12	13	14 ff	Summe
Bachelor HF	1	199	5	178	21	126	51	32		4		1	1	1	620
Master	1	61	8	54	12	6									
Eignung Promotion	1	1													2
Promotion	4	5	5	6	4	6	5	4	5	5	1			1	51
Exchange Studies	30	40													70
Summe HF	2	260	13	232	33	132	51	32	0	4	0	1	1	1	762
Summe sonstige	35	46	5	6	4	6	5	4	5	5	1	0	0	1	123
Summe gesamt	37	306	18	238	37	138	56	36	5	9	1	1	1	2	885



noch Studienfachbelegung nach Abschlusszielen

(Fallstatistik)

Studienfach **Politikwissenschaft**

Abschluss	Fachsemester														Summe
	1	2	3	4	5	6	7	8	9	10	11	12	13	14 ff	
Bachelor NF	1	27	3	22	6	10	4	7	1	2	1		2	1	87
Lehramt Gym. 1.HF								3		1				1	5
Lehramt Gym. 2.HF					1	1	6	14	1	3	1	1		2	30
Lehramt Gym. EHF				2	2	3			1	2					10
Lehramt Gym. EBF	2	4		2	1	3		3	2	5			1	4	27
Magister														2	2
Summe HF	0	0	0	2	3	4	6	17	2	6	1	1	0	3	45
Summe NF/BF	3	31	3	24	7	13	4	10	3	7	1	0	3	7	116
Summe gesamt	3	31	3	26	10	17	10	27	5	13	2	1	3	10	161

Magister: mit Übergangsregelung eingestellt zum Wintersemester 2004/2005; Lehramt: mit Übergangsregelung eingestellt zum Wintersemester 2009/2010

Studienfach **Politikwissenschaft/Wirtschaftswissenschaft**

Abschluss	Fachsemester														Summe
	1	2	3	4	5	6	7	8	9	10	11	12	13	14 ff	
Lehramt Gym. 1.HF		7		8		2	1								18
Lehramt Gym. 2.HF		12	1	14	1	6			1						35
Lehramt Gym. EHF		2		3		2									7
Summe HF	0	21	1	25	1	10	1	0	1	0	0	0	0	0	60
Summe gesamt	0	21	1	25	1	10	1	0	1	0	0	0	0	0	60



noch Studienfachbelegung nach Abschlusszielen

(Fallstatistik)

Studienfach **Verwaltungswissenschaft**

Fachsemester

Abschluss	1	2	3	4	5	6	7	8	9	10	11	12	13	14 ff	Summe
Bachelor NF		18	3	14	1	13	4	6		3			1	2	65
Summe NF/BF	0	18	3	14	1	13	4	6	0	3	0	0	1	2	65
Summe gesamt	0	18	3	14	1	13	4	6	0	3	0	0	1	2	65

Diplom: mit Übergangsregelung eingestellt zum Wintersemester 2003/2004

Studienfach **European Master in Government**

Fachsemester

Abschluss	1	2	3	4	5	6	7	8	9	10	11	12	13	14 ff	Summe
Master		8		5	1										14
Summe HF	0	8	0	5	1	0	0	0	0	0	0	0	0	0	14
Summe gesamt	0	8	0	5	1	0	0	0	0	0	0	0	0	0	14

Studienfach **Public Administration and European Governance**

Fachsemester

Abschluss	1	2	3	4	5	6	7	8	9	10	11	12	13	14 ff	Summe
Master		10	1	10	1										22
Summe HF	0	10	1	10	1	0	0	0	0	0	0	0	0	0	22
Summe gesamt	0	10	1	10	1	0	0	0	0	0	0	0	0	0	22



Studienfachbelegung insgesamt (alle Studiengänge)

(Fallstatistik)

Abschluss	Fachsemester														Summe
	1	2	3	4	5	6	7	8	9	10	11	12	13	14 ff	
Summe HF	339	3110	351	2375	474	1636	421	825	243	411	160	244	58	293	10940
Summe NF/BF	48	456	64	282	123	154	85	111	31	54	15	19	12	47	1501
Summe sonstige	189	320	65	169	70	99	70	62	53	53	5	10	1	23	1189
Gesamtsumme	576	3886	480	2826	667	1889	576	998	327	518	180	273	71	363	13630



Fächerindex (alphabetisch)

Seite

Allgemeine Sprachwissenschaft	61
Anglistik	51
Biological Sciences	42
Biologie	41
British and American Studies	52
Chemie	40
Decision Sciences	67
Deutsch	50
Deutsche Literatur	51
Economics	66
Englisch	52
European Master in Government	70
Französisch	54
Französische Studien	54
Frühe Kindheit	48
Gender Studies	49
Germanistik	49
Geschichte	45
Informatik	38
Information Engineering	37
Informationswissenschaft	38
International Sport Studies	47
International Studies in Sports Sciences IS ³	47
Italienisch	55
Italienische Studien	55
Kulturelle Grundlagen Europas	60
Kunst- und Medienwissenschaft	59
Kunstwissenschaft	60
Kunstwissenschaft der Antike	60
Latein	61
Latinistik	61
Life Science	40
Literatur - Kunst - Medien	59
Literaturwissenschaft	49
Mathematik	36
Mathematische Finanzökonomie/Mathematical Finance	66
Medienwissenschaft	60
Molekulare Materialwissenschaft	41



noch Fächerindex (alphabetisch)

Seite

Osteuropa: Geschichte - Medien	58
Osteuropastudien	58
Philosophie	43
Philosophie/Ethik	44
Physik	39
Politik- und Verwaltungswissenschaft	68
Politikwissenschaft	69
Politikwissenschaft/Wirtschaftswissenschaft	69
Psychologie	42
Public Administration and European Governance	70
Quantitative Economics	66
Quantitative Economics and Finance	68
Rechtswissenschaft	67
Romanische Literaturen	53
Romanistik	53
Russisch	59
Slavistik	57
Slavistik (Literaturwissenschaft)	57
Slavistik (Sprachwissenschaft)	63
Slavistische Sprachwissenschaft	63
Soziologie	46
Spanisch	56
Spanische Studien	56
Speech and Language Processing	63
Sport / Sportwissenschaft	47
Sprachwissenschaft	62
Sprachwissenschaft mit anglistischem Schwerpunkt	62
Sprachwissenschaft mit germanistischem Schwerpunkt	62
Sprachwissenschaft mit romanistischem Schwerpunkt	63
Statistik	66
Verwaltungswissenschaft	70
Volkswirtschaftslehre	65
Volkswirtschaftslehre (Economics)	65
Wirtschaftspädagogik	67
Wirtschaftswissenschaften	67

